OLÉ!

SUPER LOPEZ

"ADIÓS LADY ARAÑA"

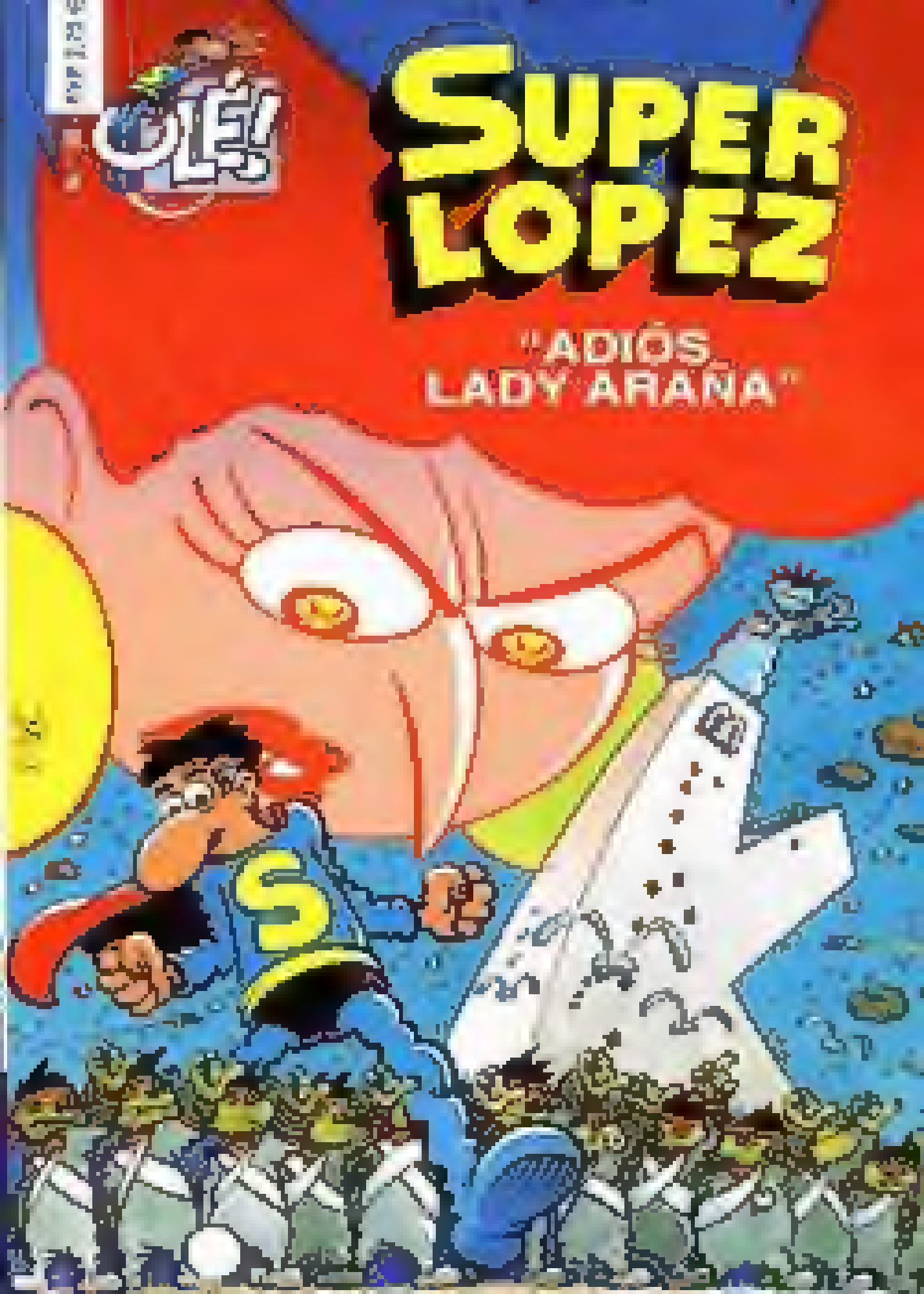

LA TRILOGÍA DE LADY ARAÑA

"ADIÓS LADY ARAÑA"

x JAN

NO HAY POR QUÉ IR A BUSCAR EN OTROS MUNDOS LO MALO QUE YA TENEMOS EN ESTE...

SIR GRUMMORE GRUMMURSUM

BASTOS...
TE TOCA...
VILLA SOLEDAD

...EN EL GRIS DEL MURO, CÁRCEL Y APOSENTO, Y UN PAISAJE FUTURO CON SÓLO TU VOZ Y EL VIENTO...
PASO...
ARRASTRO...

(A. MACHADO)

¡AL CUERNO! ¡NO VAMOS A PASARNOS TODA LA HISTORIETA JUGANDO A LAS CARTAS!
?

¿QUÉ LE PASA...?
QUE NO LE GUSTA PERDER, ESO LE PASA.
YO DIRÍA QUE TIENE GANAS DE ACCIÓN...

¿NO CREES QUE ES HORA DE PONER EN CLARO TUS ASUNTOS, KAXIMPO...?
ESTOO.... SI ESTÁ CLARÍSIMO, ME QUIEREN MATAR PORQUE SÉ DEMASIADO Y...
¡ESOS URBANITAS...!

NI QUE FUERAS A PEDIR ASILO POLÍTICO EN EL ÁRTICO, VAMOS...
PUES PARECE QUE SUPERLÓPEZ PIENSA DE OTRA MANERA. TE PREPARA UN VEHÍCULO...
?
¡KAXIMPO!
LA MEJOR DEFENSA ES EL ATAQUE. EMPIEZA A EXPLICARME CÓMO SE VA A TU PLANETA...
PERO... ¡ME MATARÁN ENSEGUIDA QUE...!
¡ANTES TE MATARÁN QUE DEJAR QUE TE MATEN! ¡NO PUEDES ESTAR HUYENDO SIEMPRE!
BUENO... SI TE EMPEÑAS...
ALLÁ, UN POCO A LA IZQUIERDA, TIRANDO A LA DERECHA... TODO RECTO...
OK, DESPÍDETE, DESPEGAMOS EN UN MINUTO... QUE NO TENGO YO GANAS...

(GERARDO DIEGO)

REDIRECCIONAR BUSCADOR GENITOURINARIO, CUADRICULA 62350,003 ANULAR, ACEPTAR, REINTENTAR...
REDIRECCIONAR...
UN MES DALE QUE TE PEGO Y LOS FRANKFURTS SE ACABAN...
AL MENOS HE TENIDO TIEMPO DE PRACTICAR CON ESTOS TRASTOS...
¡Y YA SÉ CON CUÁLES PUEDO ACABAR CON SUPERLÓPEZ!
KA-R
BA!!
CHRRRRRP...
?
CHRRRRRRRP...
¡AH, POR FIN...!
ÑIK ÑIKÑIK ÑIK...

¡MARAVILLOSO! ¡LO HAN ENCONTRADO...!
OBJETIVO KAMPO LOCALIZADO. EXTERMINAR...
NIK NIK
¡ESTÁ EN EL ESPACIO! ¡ESTUPENDO, PODEMOS ANIQUILARLO CON TRANQUILIDAD!
¡A POR ÉL! ¡ANIQUILAR, ELIMINAR, DESTRUIR!
¡UAH...!
¡CACHIS EN LA MAR! ¡ÉLLOS!

¡KAXIMPO! ¡COMO NO HAY GRAVEDAD, HA SALIDO DISPARADO...!
¡TENGO QUE RECUPERARLO O SE PERDERÁ EN EL ESPACIO!
¡NO! ¡EL HUBBLE...!
¡POR LOS PELOS...!
¡¡¡

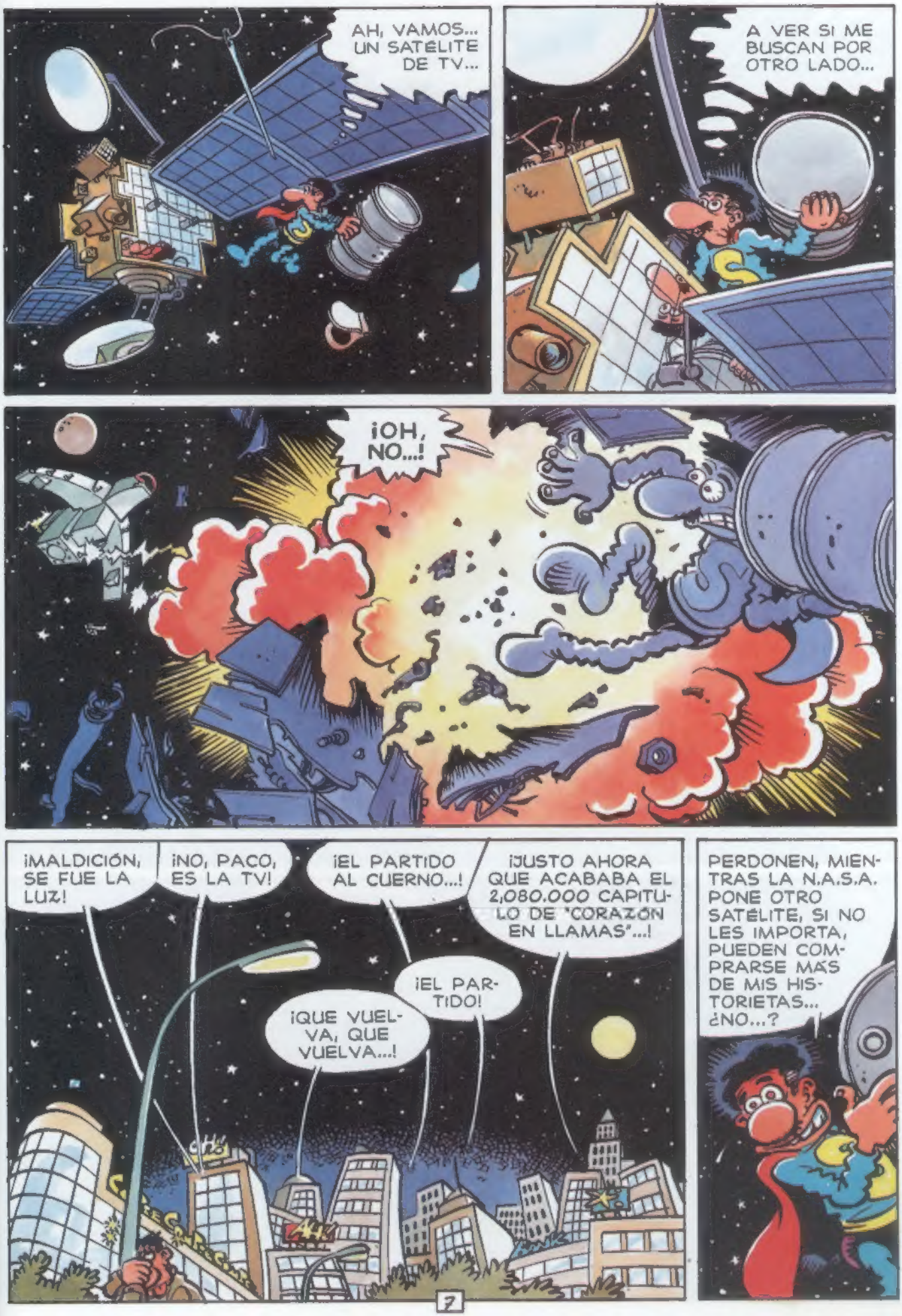
AH, VAMOS... UN SATÉLITE DE TV...
A VER SI ME BUSCAN POR OTRO LADO...
¡OH, NO...!
¡MALDICIÓN, SE FUE LA LUZ!
¡NO, PACO, ES LA TV!
¡EL PARTIDO AL CUERNO...!
¡JUSTO AHORA QUE ACABABA EL 2,080.000 CAPITULO DE "CORAZÓN EN LLAMAS"...!
¡EL PARTIDO!
¡QUE VUELVA, QUE VUELVA...!
PERDONEN, MIENTRAS LA N.A.S.A. PONE OTRO SATÉLITE, SI NO LES IMPORTA, PUEDEN COMPRARSE MÁS DE MIS HISTORIETAS... ¿NO...?

ME OCULTARÉ EN ESE ASTEROIDE...
UFF... OJALÁ PASEN DE LARGO YA...
¡UHAU!
¡ES MEJOR QUE ME ESPABILE A SUPERVELOCIDAD HACIA EL PLANETA ESE...!
CRAUNCK!!
¡MAMÁ!
G-IXV-S
¡MUJER, TE TENGO DICHO QUE NO QUIERO PIEDRAS EN LA SOPA!

NADA QUE SON DEL WATER DE UN AVIÓN, SEGURO...
PERO SI ANTES ERAN TROZOS DE HIELO...
CLARO, ERA PIS. AHORA ESTO ES...
¡PUAGH...!
TOROS
WC

LLEVO UNA PILA DE HORAS TRATANDO DE DESPISTARLOS... NO HAY MANERA...
YA TENDRÍA QUE IR AL LAVABO...

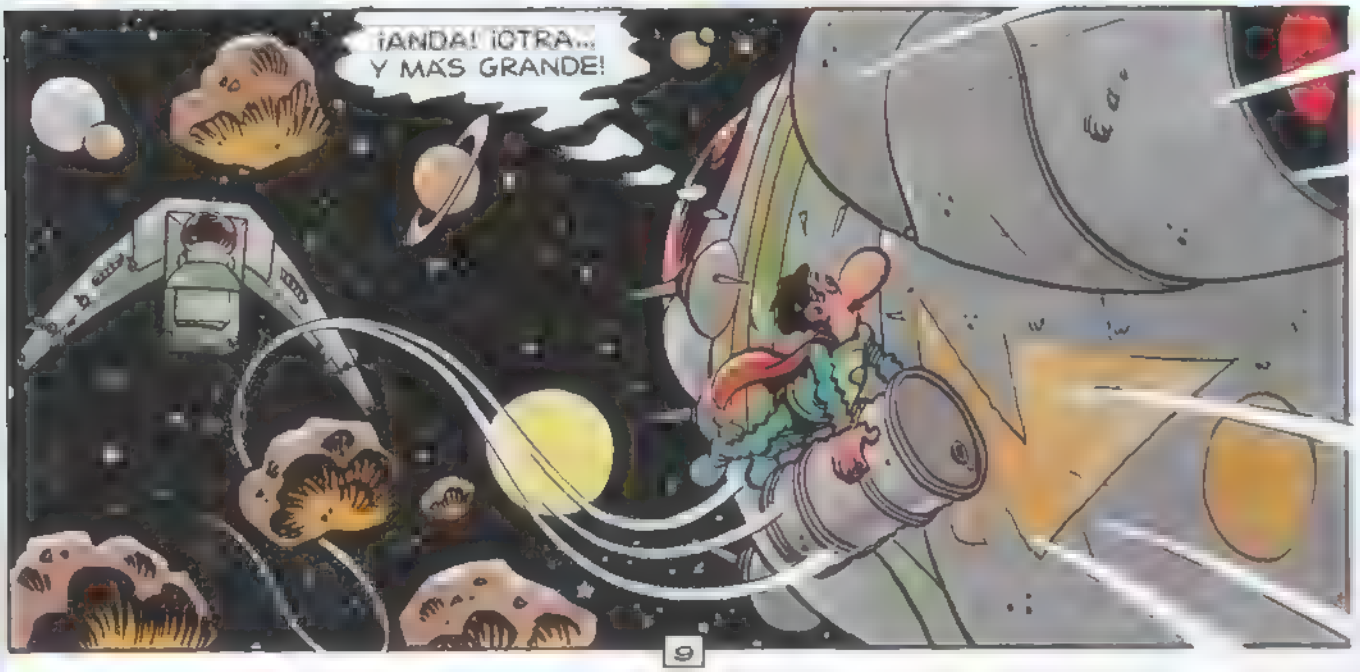
¡ANDA! ¡OTRA... Y MÁS GRANDE!

NO DEBEN HABERNOS VISTO, PARECE QUE LOS DETIENEN A ELLOS...
BAJARÉ A ESE PLANETA Y LE PREGUNTARÉ A KAXIMPO SI VAMOS BIEN...
¿QUÉ ES ESTO...? ¡SUPERLÓPEZ SE NOS ESCAPA! ¡DESTRUIR! ¡ELIMINAR OBSTÁCULO, FULMINAR! ¡FUEGO!
ALTO TRICOMITE ADUANERO DE KAXIM, IDENTIFICACIÓN.
INSPECCIÓN DEL T.A.K. IDENTIFICAR, ANULAR, ACEPTAR... ORDEN IDENTIFICAR Y PROSEGUIR...
¡MALDICIÓN, NO ABRAIS ESO...! ¡CANCELAR! ¡CANCELAR!

BUSCARÉ UN LUGAR TRANQUILO...
AQUÍ YA VALE...
FRRRRRRRRRSSS...
¿TE HA FALTADO AIRE...? TUVE QUE...
OH, QUÉ MAREO... NO, NO... MUCHAS VUELTAS... VAYA, YA ESTAMOS...
¿YA...? ¿ESTO ES KAXIM...?
...Y SERÁ MI TUMBA.

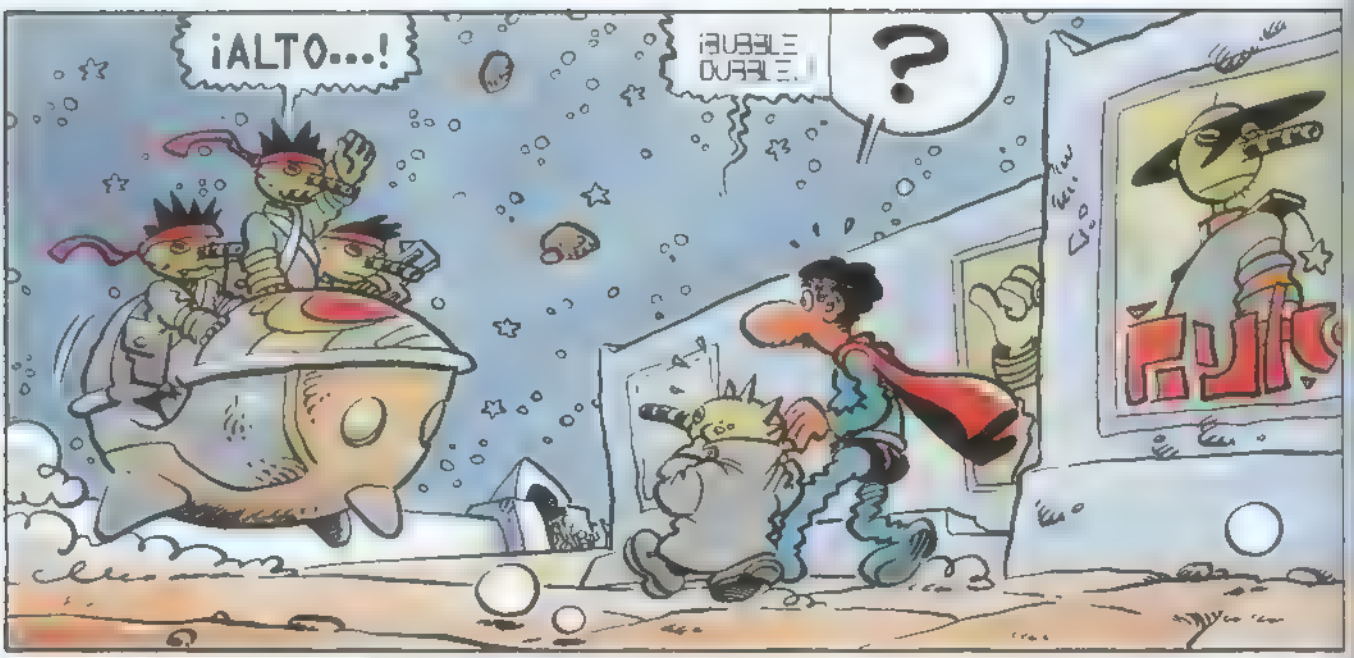
¡ALTO...!
¡BUBELE DURBLE...!
?

DICE QUE QUÉ HACEMOS FUERA DE LA TRICOLA DE ENTRADA... ESTO ES JUSTAMENTE UN CENTRO DE ENTRADA DE TURISTAS...
BUENO, DILES QUE BUSCABAMOS DÓNDE HACER PIS...

¡NO! POR LO QUE MÁS QUIERAS, DE MOMENTO TE AGUANTAS...
!!!

HEMOS DE IR A NUESTRO PUESTO EN LA TRICOLA...
¿QUÉ...?

TENEMOS QUE IR A LA COLA, ES OBLIGATORIO...
¿COLA DE QUÉ...?
HAY QUE HACER TRES AL DÍA... LA PRIMERA PARA COMPRAR FLORES PARA DEPOSITAR EN EL MONUMENTO AL GRAN SEÑALADOR DE RUTA DEL PUEBLO KAXIM, ESO ES LA SEGUNDA COLA...

¿Y LA TERCERA...?
PARA HACER PIS... Y OJO QUE NOS VIGILAN CON CARA DE SOSPECHA RABIOSA..

SÍ, YA ME DECÍAS QUE TE QUIEREN MATAR...
DE MOMENTO ME SALVA TU TRAJE, AQUÍ ES DIFÍCIL SABER QUÉ ES ROPA Y QUÉ PIEL NATURAL O ANIMAL...

VAYA TONTERÍAS DE COLAS...
SÍ, SÍ, TONTERÍAS, LA TIRA DE DIVISAS INTERPLANETARIAS QUE SE RECOGEN AQUÍ, ADEMÁS DA UNA APARIENCIA DE, DE, DE...

¿ALGO QUE DECLARAR...? OBJETOS CONTRARIOS AL SISTEMA OPERATIVO DE LA REGLA DEL TRES, LIBROS DE MÁS DE TRES HOJAS, DIVISAS INTERPLANETARIAS, PICATOSTES... ETC ...
UNIDADES T-77-81 Y T-77-82 EN MISIÓN, EXIGENCIA DE COLABORACIÓN LIMITADA GRADO 3.
¡AH...! ¡PARAD EL REGISTRO, SON TERMINADROIDES DEL MURO POLÍTICO EN MISIÓN!
¡EL GRAN SEÑALADOR OS GUIE EN VUESTRA...
DEJA... QUE SON TERMINADROIDES, TRIBURRO...
POR POCO NOS DESCUBREN...
¡MALDITA SEA...! ¿NO HAY MANERA DE QUE ME OBEDEZCAN SÓLO A MÍ ESTOS TRASTOS...? ¡HEMOS VUELTO A PERDER A SUPERLÓPEZ!
¡LOCALIZAR, RASTREAR, REPETIR...! ¡DAOS PRISA IDIOTAS!
LOCALIZADOR GENITOURINARIO REACTIVADO.
VADO...
NO ME IRÉ DE AQUÍ SIN LIQUIDAR A SUPERLÓPEZ, ASÍ LUEGO NADIE MÁS PODRÁ TORCER MIS PLANES...

¿DONDE SE DEJAN LAS FLORES...?
ALLÁ ESTÁ EL MONUMENTO AL GRAN SEÑALADOR DE RUTA... NO TIENE PERDIDA...
¡COMITÉ DE DEFENSA DEL TROZO DE COLA! ¿DE QUÉ PLANETA ERES TÚ...?
ESE TE PREGUNTA DE QUÉ PLANETA ERES...
TERRÍCOLA, POR SUPUESTO...
AH, ESE AZUL SUCIO TAN LEJANO... ¿Y TÚ...?
YO... DE... ALOCIRRET... VIVA EL GRAN SEÑALADOR DE RUTA DE KAXIM...
¡VIVAVIVA!
¿ALOCIRRET...? ¡AMIGO, YO TENGO UNA NOVIA AHÍ!
?

HE PASADO MUCHOS AÑOS EN ALOCIRRET... NEGOCIOS... TENGO MUCHOS AMIGOS ALLÍ... BONITAS PUESTAS DE SOL...
EJEM... SÍ, LOS CIELOS ROSA, EL AGUA VIOLETA... ¿HAS PROBADO EL CHIRRINDINGUI...?
¡OH, EL CHIRRINDINGUI...! DELICIOSO...
PUES ES UN JABON.
¿EH...? ¡AH, SI CLARO...! A PROPOSITO, YO HAGO TRIDESCUENTOS A LOS AMIGOS...
NO COMPRO ALFOMBRAS...
JA, JA, SI SÓLO TE LAS QUIERO ENSEÑAR. MIRAMIRA...
¡QUE NO!
¿TERRICOLA...? ¡AMIGO...! YO...
¡NO!
GRRUMPF. NO SE PUEDE APROVECHAR LA COLA PARA HACER NEGOCIO...
QUE LO DIGAS, YO LO INTENTÉ CON LOS CALAMARIASOS Y NI CASO... OYE, TENGO UN PLAN...
OYE KAXIMPO, ESE PLANETA... ALOCIRRET...
DEJA, NO EXISTE, LOS TIRAFLOJANOS MIENTEN COMO COCHINOS CON TAL DE VENDERTE ALGO... ADEMÁS NO TENEMOS MONEDA...
PUES MIRA QUE TÚ... ¿Y COMO SE PAGAN LAS DICHOSAS FLORES...?
¡COMITÉ DE DEFENSA DEL TROZO DE COLA! ¡NOS HAN LLEGADO QUEJAS!
¡NO GUARDAN LA UNIFORMIDAD...!
!

ESTAMOS DENTRO DE LA RAYA...
¡ESE TRAJE ROMPE LA UNIFORMIDAD DEL TROZO!
¡SÓLO SE ADMITEN TRES COLORES: GRIS, REGRIS Y MUY GRIS...!
YO TENGO UNA ALFOMBRA GRIS, REGRIS Y MUY GRIS QUE...
VALE... ¿Y EL TRIDESCUENTO...?
IMPOSIBLE, LA COMISIÓN, EL IMPUESTO, EL...
SON TRES HUECUS FUERTES...
¡Y QUE NO SE REPITA...!
NONONO...
¡EH, LAS FOTOS DE LUISA...!
UNO, DOS, CALLATE, TRES, CUATRO, CINCO... SON DIVISAS FUERTES DE ALOCIRRET, SE COTIZAN A 120 POR 1. ME DEBES CAMBIO...
TE LO DOY EN MONEDA DE KAXIM...
VALE...

TOMA TU PARTE... HEMOS HECHO NEGOCIO...
SÍ, JI, JI...
¿A QUÉ VIENE TODO ESTO...? ESAS FOTOS...
NECESITÁBAMOS MONEDA DE AQUÍ PARA PAGAR LAS FLORES... ¿NO...? CREEN QUE SON MONEDA.

MALDICIÓN, SE ACABARON LOS VÍVERES, Y TENGO UN HAMBRE QUE...
NIK

LO PEOR ES QUE NO CREO QUE PUEDA BAJAR A ATRACAR UNA PIZZERIA EN ESTE PLANETA...

¿ES QUE NO COMÉIS NUNCA...? ¿CÓMO COMÉIS VOSOTROS...? ¡COMER! ¡ÑAM, ÑAM...!

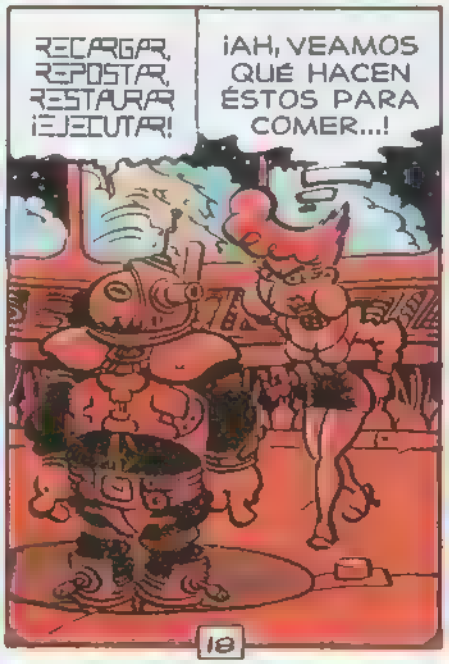
RECARGAR, REPOSTAR, RESTAURAR ¡EJECUTAR!
¡AH, VEAMOS QUÉ HACEN ÉSTOS PARA COMER...!

ESPERO QUE SEA ALGO COMESTIBLE PARA MÍ...

!!!
TCHAK
BRZZZZZ...
BRUFFF...
¿EH...? ¡QUITA PEDAZO DE BURRO...!
ÑIK ÑIK GRRR...
TWANG
¿ANULAR, REPETIR, CANCELAR...?
POBRE IDIOTA, UN POCO MÁS Y TENGO ASADO DE PERRO...
ÑIK ÑIK ÑIAK

BUENO, FALTA POCO...
BUFFF...
TAP TAP TAP

¡BASTA, ESTOY HARTO! ¡VOY A BUSCAR UNA ENTRADA MENOS ¡DIOTA...!
¡ESPERA, NO HAY...!

¡ALTO...!

¡COMITÉ DE DEFENSA DE TROZO DE COLA! ¡HAS ROTO LA UNIFORMIDAD DEL TROZO...!
¿QUEEE...?

¡ESTE VISITANTE HA SALIDO DE NUESTRO TROZO...!

¡PERO ESTÁ JUNTO AL NUESTRO...!
¡ESTÁIS ROMPIENDO LA DISCIPLINA DEL LÍDER! ¡APELO AL COMITÉ DE DEFENSA DE LOS COMITÉS DE DEFENSA DE TROZO DE COLA!
?
PSSSST...
¿QUÉ BERENJENAL ES ESTE...?
POR FAVOR, VUELVE A TU SITIO. SI SIGUES ME DESCUBREN Y... ¡CHUIX!
ESTA BIEN, PACIENCIA...
BUBBLE DUBBLE...
POR FIN... ¿Y LAS FLORES...?
ESTO ES... ESCOGE...
TRIREVOLUCIONARIAS GRACIAS TRIMARADAS VISITANTES... Y FELIZ ESTANCIA EN KAXIM...
TOING
21

¿Y AHORA...?
PUES... A LA COLA DE LOS QUE VAN A DEPOSITAR LAS FLORES...
CUANDO HAYAMOS REALIZADO EL HOMENAJE OBLIGATORIO AL GRAN SEÑALADOR DE RUTA PODREMOS...
¿OTRA COLA...? ¡OYE...!
CHISSSST... QUE NOS LA CARGAMOSSS. ¿QUIERES QUE ME MATEN...?
BRRRMF...
BUBBLE DUBBLE...
TSK...
¡AHORA...!
FSSSSS...
!!!

?

EH TÚ, TE HAS COLADO, LLAMARÉ AL COMITÉ DE DEFENSA DE TROZO DE ...
QUE TE HAS COLADO DICE... YA TE AVISÉ QUE TENDRÍAMOS PROBLEMAS...
TOC TOC

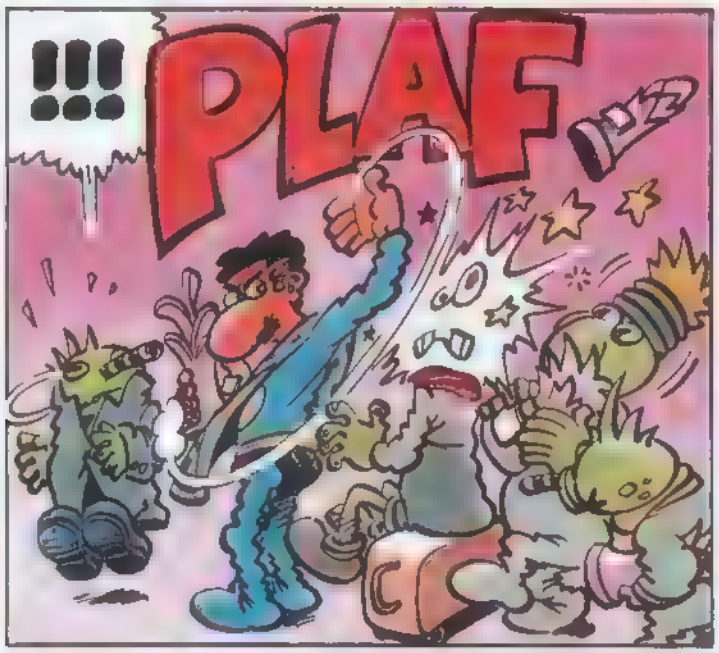
!!!
PLAF

DILE QUE SE CALLA O LE DOY TRES MAS...
SI NO HACE FALTA...

¡TE CONOZCO, ERES KAKIMPO KIMPO DEL TRIPARTAMENTO DE...!
!
BUBBLE DUBLE...

OH, NO. YO SÓLO SOY UN CLÓNICO LEJANO DE ÉSE... NO LE CONOZCO...
AH...

¡POR FIN ENTRAMOS...!
BUBBLE DUBBLE...

YA ESTÁ, ME HA DESCUBIERTO Y SE ESTÁ CHIVANDO AL COMITÉ DE DEFENSA DE LA ENTRADA...
¿CÓMO, QUÉ...?

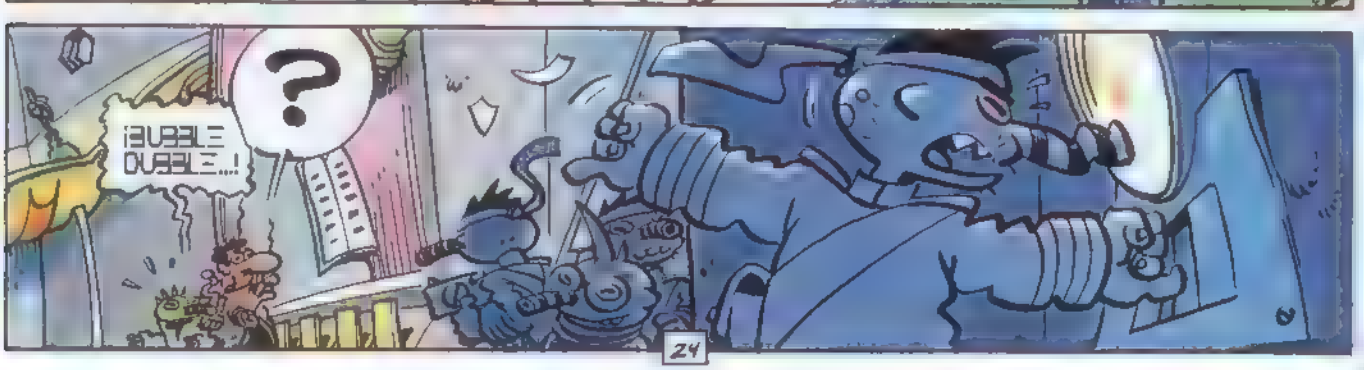
?
¡BUBBLE DUBBLE...!

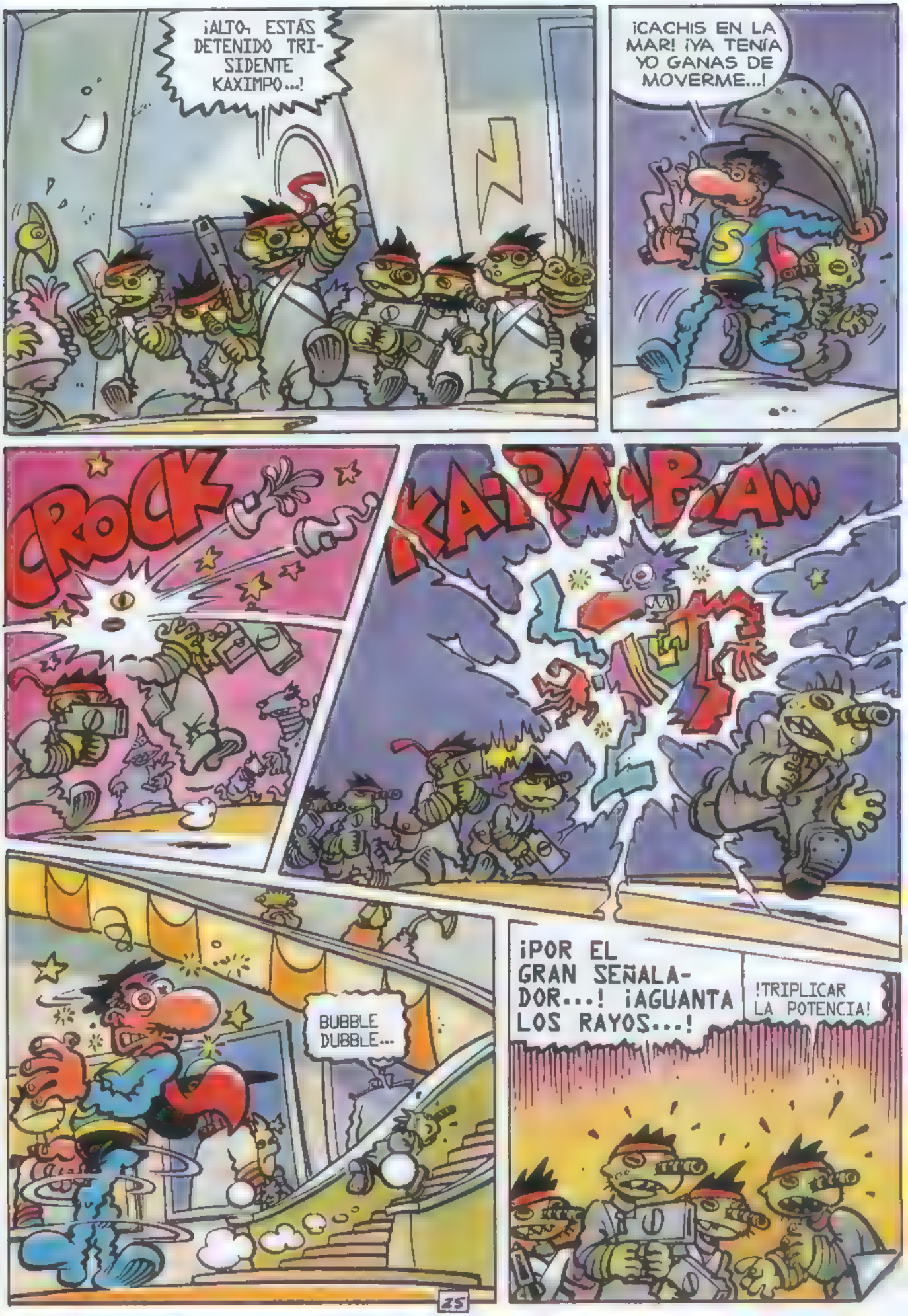
¡ALTO, ESTÁS DETENIDO TRISIDENTE KAXIMPO...!
¡CACHIS EN LA MAR! ¡YA TENÍA YO GANAS DE MOVERME...!
CROCK
KA-RA-BA
BUBBLE DUBBLE...
¡POR EL GRAN SEÑALADOR...! ¡AGUANTA LOS RAYOS...!
¡TRIPLICAR LA POTENCIA!

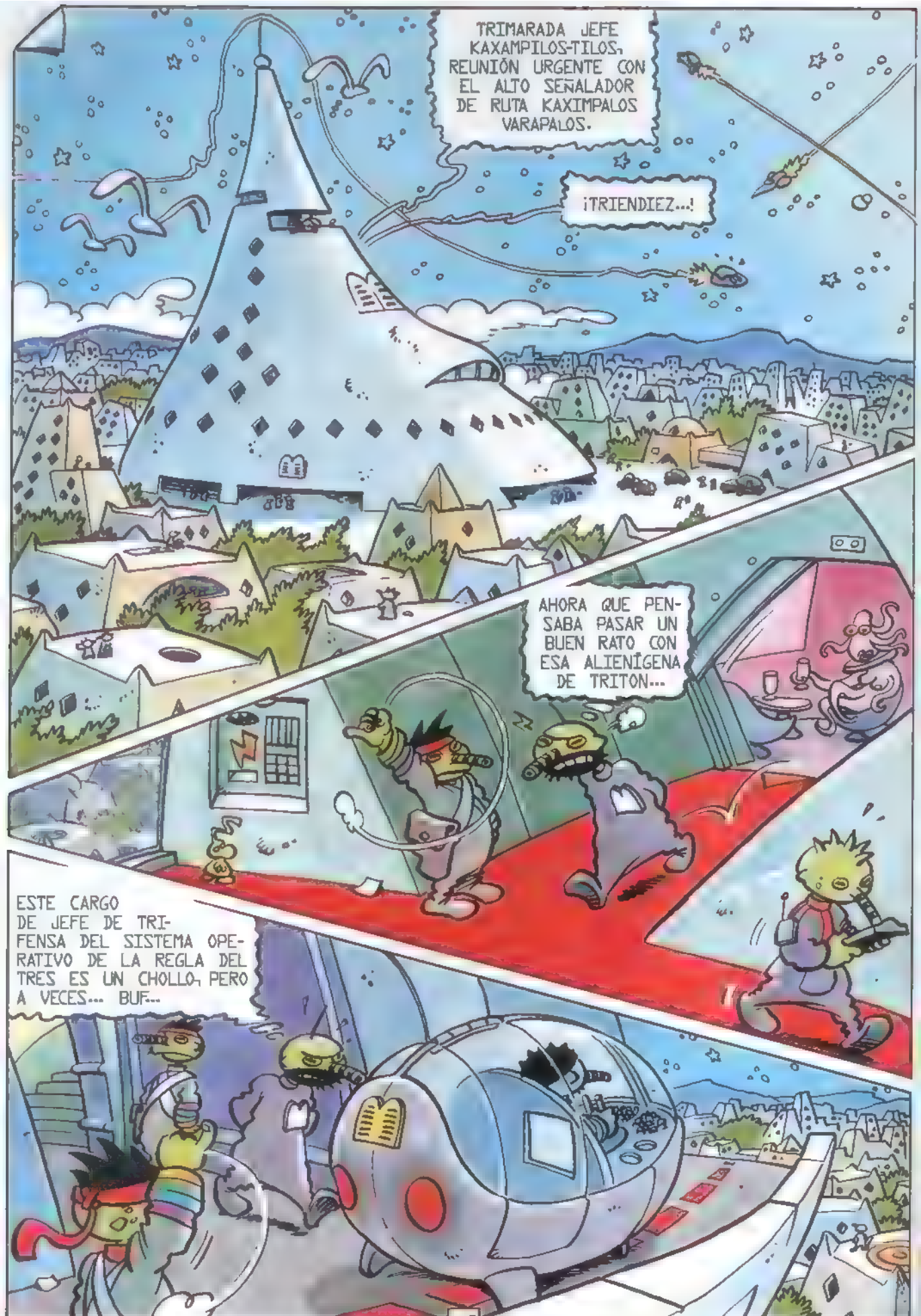
TRIMARADA JEFE KAXAMPILOS-TILOS, REUNIÓN URGENTE CON EL ALTO SEÑALADOR DE RUTA KAXIMPALOS VARAPALOS.
¡TRIENDIEZ...!
AHORA QUE PENSABA PASAR UN BUEN RATO CON ESA ALIENÍGENA DE TRITON...
ESTE CARGO DE JEFE DE TRIFENSA DEL SISTEMA OPERATIVO DE LA REGLA DEL TRES ES UN CHOLLO, PERO A VECES... BUF...

TRIMARADA GENERAL KAXIMPA-PA, REUNIÓN URGENTE CON EL ALTO SEÑALADOR DE RUTA KAXIMPALOS VARAPALOS.
BUMFFF...
SUSPENDAN OPERACIÓN HASTA MI REGRESO...
SÍ, TRIMARADA GENERAL...
ESTE CARGO DE JEFE DEL TRIJÉRCITO DE LA TRIVOLUCIÓN ES UNA TRIERDA...

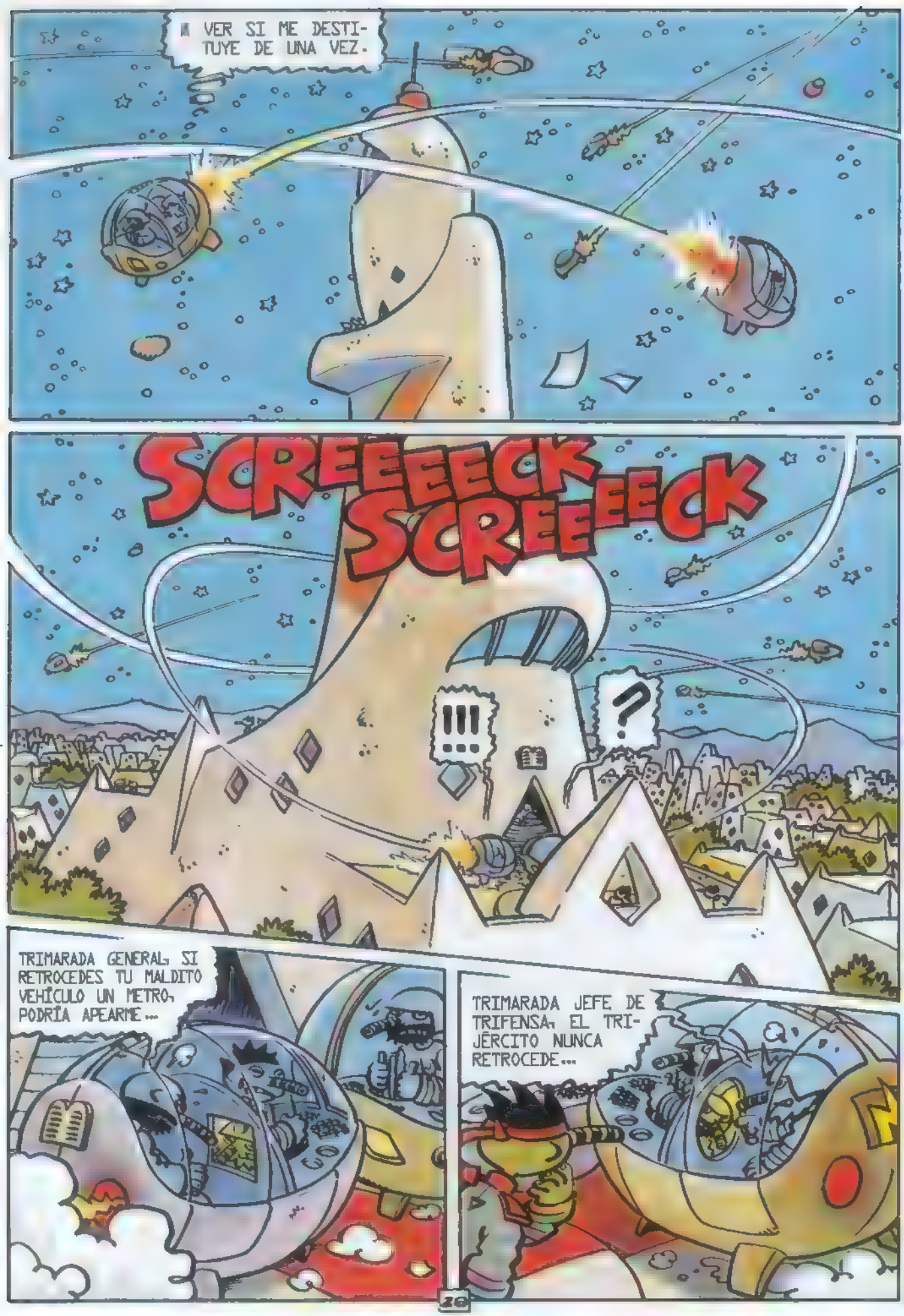
VER SI ME DESTITUYE DE UNA VEZ.
SCREEEEECK SCREEEEECK
?
TRIMARADA GENERAL, SI RETROCEDES TU MALDITO VEHÍCULO UN METRO, PODRÍA APEARME...
TRIMARADA JEFE DE TRIFENSA, EL TRIJÉRCITO NUNCA RETROCEDE...

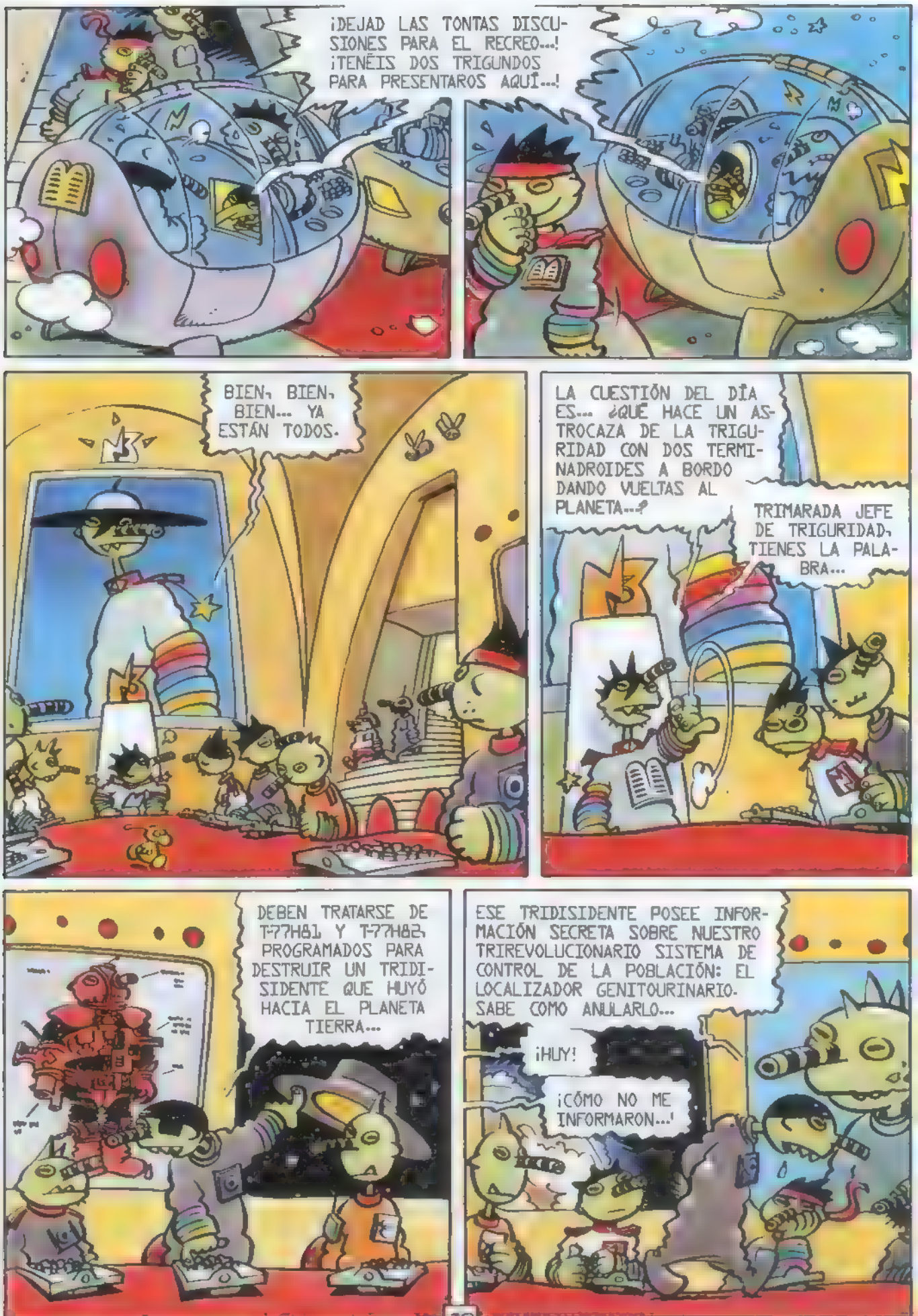
¡DEJAD LAS TONTAS DISCUSIONES PARA EL RECREO...! ¡TENÉIS DOS TRIGUNDOS PARA PRESENTAROS AQUÍ...!
BIEN, BIEN, BIEN... YA ESTÁN TODOS.
LA CUESTIÓN DEL DÍA ES... ¿QUÉ HACE UN ASTROCAZA DE LA TRIGURIDAD CON DOS TERMINADROIDES A BORDO DANDO VUELTAS AL PLANETA...?
TRIMARADA JEFE DE TRIGURIDAD, TIENES LA PALABRA...
DEBEN TRATARSE DE T-77H81 Y T-77H82, PROGRAMADOS PARA DESTRUIR UN TRIDISIDENTE QUE HUYÓ HACIA EL PLANETA TIERRA...
ESE TRIDISIDENTE POSEE INFORMACIÓN SECRETA SOBRE NUESTRO TRIREVOLUCIONARIO SISTEMA DE CONTROL DE LA POBLACIÓN: EL LOCALIZADOR GENITOURINARIO. SABE COMO ANULARLO...
¡HUY!
¡CÓMO NO ME INFORMARON...!

EL TRIMARADA TEME SER DESTITUIDO. YO EN CAMBIO HUBIERA INFORMADO...
GANAS QUE TIENES DE SER DESTITUIDO TÚ... ¡SÉ COSAS DE TI, DESDE QUE ENVIASTE UNA TRIVISIÓN A DESPEÑARSE POR UN BARRANCO QUE TE VIGILO...!
¡BASTA!
PUES MIRA QUE TU AFICIÓN A COLECCIONAR ALIENÍGENAS DIVERSAS...
!!!...
YA VOLVERÉ SOBRE ESAS CUESTIONES MENORES, AHORA ES URGENTE ACABAR CON EL TRIDISIDENTE KAXIMPO... ¡ELAS!
!
¿ESTÁ EN KAXIM...? ¿PERO CÓMO...?
HA SIDO LOCALIZADO EN LA GRAN PUERTA DE ENTRADA Y UN EXTRAÑO TERRÍCOLA CON SUPERPODERES LO PROTEGE...
¡POR ESO ES QUE LOS TERMINADROIDES T-77H81 Y T-77H82 LO ESTÁN BUSCANDO CON EL LOCALIZADOR GENITOURINARIO DEL ASTROCAZA!
ELEMENTAL, PERO HABRÁ QUE DESTRUIRLOS A ELLOS TAMBIÉN...

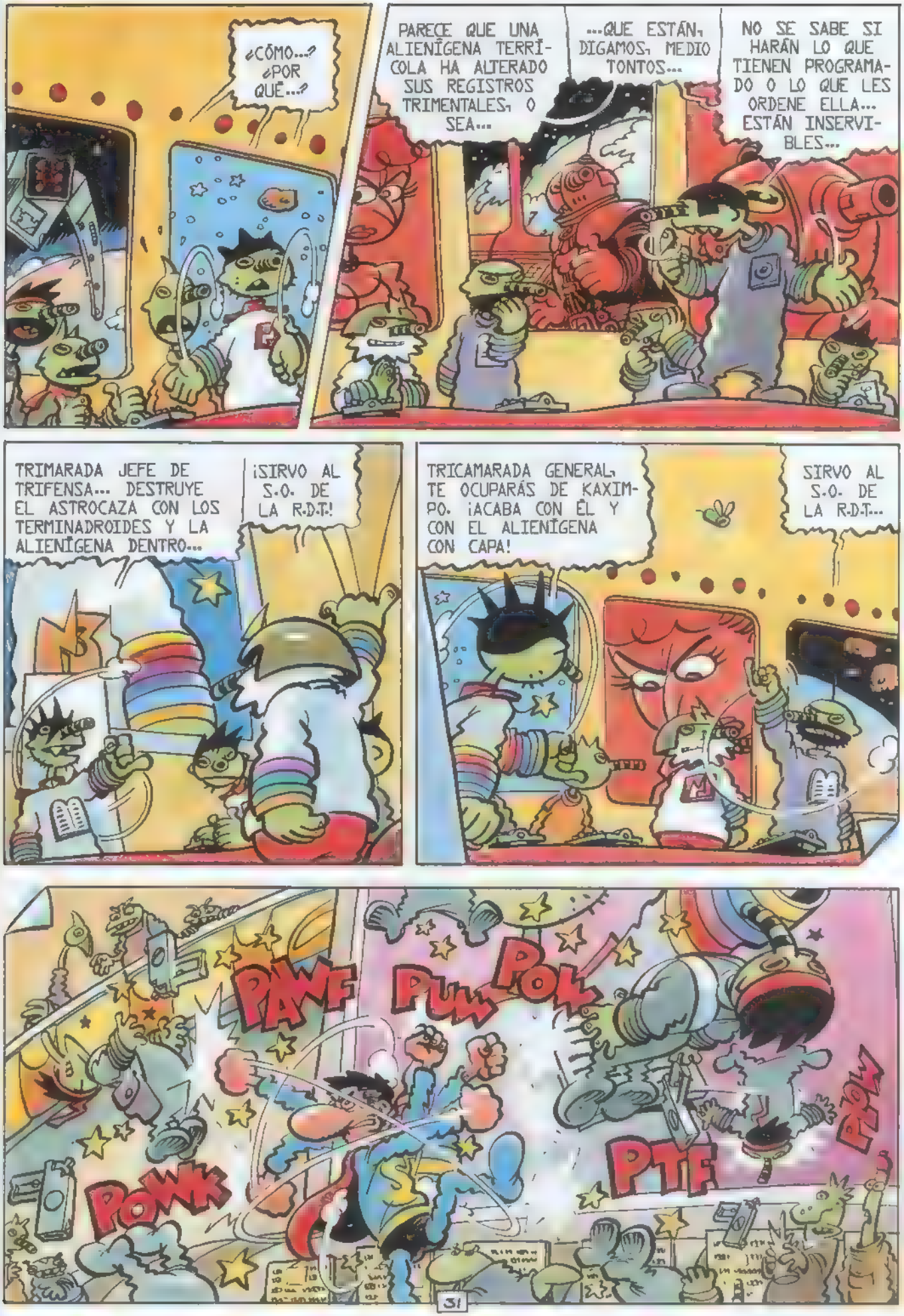
¿CÓMO...? ¿POR QUÉ...?
PARECE QUE UNA ALIENÍGENA TERRÍCOLA HA ALTERADO SUS REGISTROS TRIMENTALES, O SEA...
...QUE ESTÁN, DIGAMOS, MEDIO TONTOS...
NO SE SABE SI HARÁN LO QUE TIENEN PROGRAMADO O LO QUE LES ORDENE ELLA... ESTÁN INSERVIBLES...
TRIMARADA JEFE DE TRIFENSA... DESTRUYE EL ASTROCAZA CON LOS TERMINADROIDES Y LA ALIENÍGENA DENTRO...
¡SIRVO AL S.O. DE LA R.D.T!
TRICAMARADA GENERAL, TE OCUPARÁS DE KAXIMPO. ¡ACABA CON ÉL Y CON EL ALIENÍGENA CON CAPA!
SIRVO AL S.O. DE LA R.D.T...
PAWF
PUM
POW
POWW
PTF
PAW

VAYA, BUENO... ¿Y KAXIMPO...?
ACORDONAD EL EDIFICIO Y BUSCAD AL TRIDISIDENTE KAXIMPO... RODEADLO Y ABATIDLO SIN CONTEMPLACIONES...
¡SÍ TRIMARADA GENERAL...! ¿Y EL TERRÍCOLA...?
¡AH, EL TERRÍCOLA...! PUES TAMBIÉN...

KA-RMBA
¡YA ESTOY CANSADO DE QUE ME ELECTROCUTEN...!
¡KAXIMPO...! ¿DÓNDE ESTÁS, MALDITA SEA...?
VAYA, PUES SI HASTA VUELA... ¿QUÉ CLASE DE PÁJARO ES ÉSTE...?
KA-RMBA...
¡AH, ESTÁS AHÍ...! ¡CORRE, VAN A SUBIR...!
BUBBLE DUBBLE...

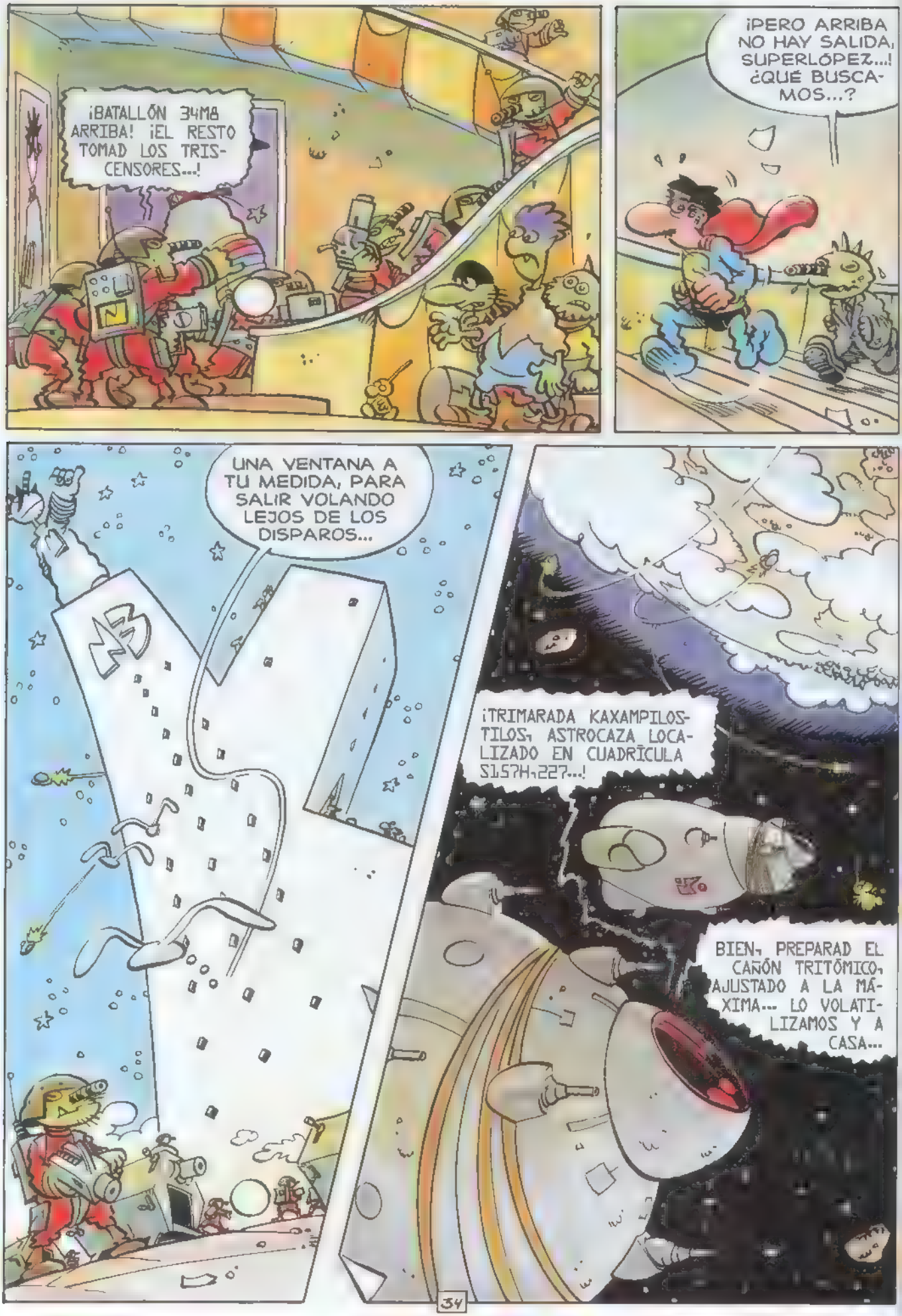
¡BATALLÓN 34MA ARRIBA! ¡EL RESTO TOMAD LOS TRISCENSORES...!
¡PERO ARRIBA NO HAY SALIDA, SUPERLÓPEZ...! ¿QUÉ BUSCAMOS...?
UNA VENTANA A TU MEDIDA, PARA SALIR VOLANDO LEJOS DE LOS DISPAROS...
¡TRIMARADA KAXAMPILOSTILOS, ASTROCAZA LOCALIZADO EN CUADRÍCULA S157H-227...!
BIEN, PREPARAD EL CAÑÓN TRITÓMICO, AJUSTADO A LA MÁXIMA... LO VOLATILIZAMOS Y A CASA...

CAÑÓN TRITÓMICO PREPARADO, DIEZ, NUEVE, OCHO...
CURIOSO, EL LOCALIZADOR GENITOURINARIO DETECTA PERSONALIDADES ALGO DIFERENTES...
¿SÍ...? MOSTRAD ESOS DATOS EN PANTALLA.
SIETE... SEIS...
BAH, UN INSECTO TERRÍCOLA...
HAY MÁS...
CINCO... CUATRO... TRES...
¡UN EJEMPLAR HEMBRA DE TERRÍCOLA...! ¡ESPLENDIDO PARA MI COLECCIÓN! ¡¡CANCELAR EL DISPARO!!
¡ORDEN DE ATAQUE CANCELADA!
¡CAPTURAR EL ASTROCAZA Y ELIMINAR LOS DOS TERMINADROIDES SIN DAÑAR LA TERRÍCOLA...!
¡APRISA...! ¡ACELERAD ESTOS PAQUITRIDERNOS...! ¡INÚTILES, CORRED MÁS!

OBJETIVO KAXAMPO LOCALIZADO EN CUADRICULA 500-01 GRAV PUERTA DE KAXIM. PROXIMAR, ANULAR, REINTENTAR...
¡POR FIN! ¡YA ERA HORA...! ¡ATACAR! ¡EXTERMINAR!

¿HE, QUÉ HACE...? ¡SE LANZA EN PICADO HACIA KAXIM A TODA VELOCIDAD...!
¿NOS HABRÁ DETECTADO...?
¡NO HUYE, ATACA ALGO!
¿PERO QUÉ...? ¡NO LO DEJÉIS ESCAPAR...!
clock

¡LO SIENTO, TRIMARADA KAXAMPILOS TILOS, NUESTRAS ASTROFRAGATAS NO PUEDEN VOLAR TAN BAJO COMO UN ASTROCAZA...!
¡QUE ME LA CARGO...! RÁPIDO, PEDID QUE LES MANDEN UNA TRISCUADRILLA.

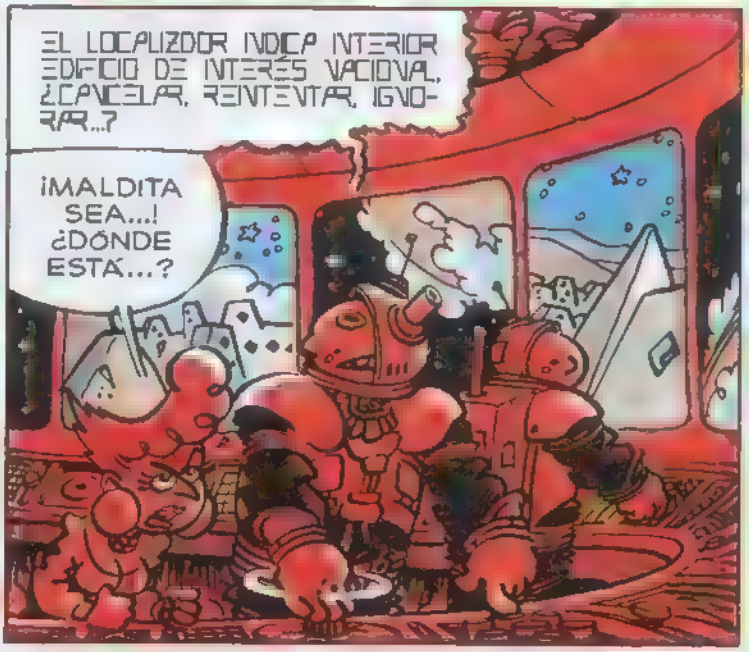
EL LOCALIZADOR INDICA INTERIOR EDIFICIO DE INTERÉS NACIONAL. ¿CANCELAR, REINTENTAR, IGNORAR...?
¡MALDITA SEA...! ¿DÓNDE ESTÁ...?

BRRMMM RAAAA
¿Y ESE RUIDO?
UNA ASTRONAVE VOLANDO CERCA... ¡DEMASIADO CERCA...!

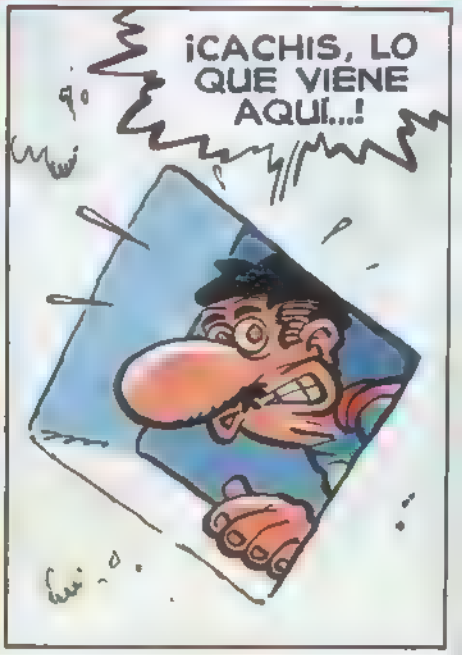
¡CACHIS, LO QUE VIENE AQUÍ...!

¡ESTA AHÍ, ESTÁ AHÍ...! ¡FUEGO! ¡DESTRUIR, ANIQUILAR, MASACRER...!
...SPR...
...RPSPR...
KA-BOOMM
¡UHAU...!
¡ESTO SE PONE A CIEN...!
BUBBLE DUBBLE...
KA-RMBAAA...
KA-BRAMMMM...
¿PERO QUÉ...? ¿QUIÉN ESTÁ ATACANDO LA GRAN PUERTA...?
UN ASTROCAZA LOCO, MI GENERAL...
KA-PTBRAM

¿QUÉ OCURRE...?
¡UNA REBELIÓN!
¡ESTÁN ATACANDO EL MONUMENTO AL GRAN SEÑALADOR...!
¿QUÉ...? ¡ES EN LA GRAN PUERTA...!
¿QUIÉN SE REBELA...?
PUES QUÉ BIEN, A VER SI LO CONSIGUEN QUE YA ESTOY HASTA LAS MISMÍSIMAS...
¿Y SI LO DIJERAS MÁS ALTO...?
¿QUÉ PASA...? ¿UN ESBIRRO DEL SISTEMA OPERATIVO DE LA REGLA DEL CUERNO...?
NNOOO... SI YO TAMBIÉN ESTOY HASTA LAS MISMÍSIMAS...
¡Y YO!
¡VAMOS A APOYARLOS!
¡A LA GRAN PUERTA! ¡VIVA LA REBELIÓN! ¡ABAJO EL SISTEMA OPERATIVO! ¡ABAJO EL MURO POLÍTICO...!
¡UNIDAD!

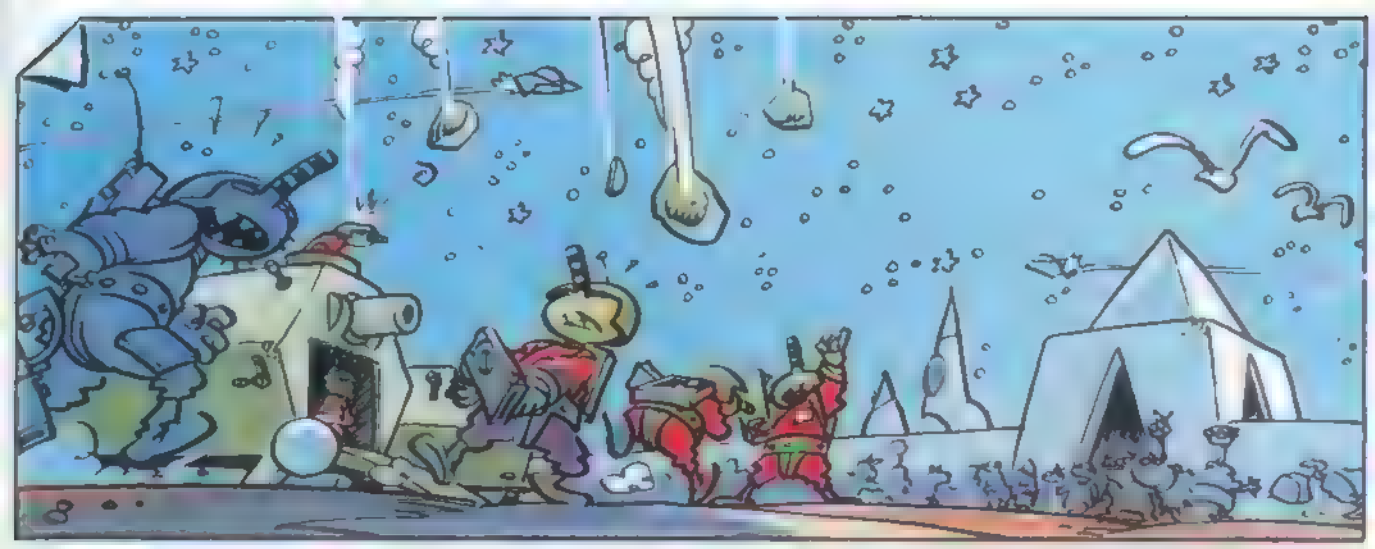

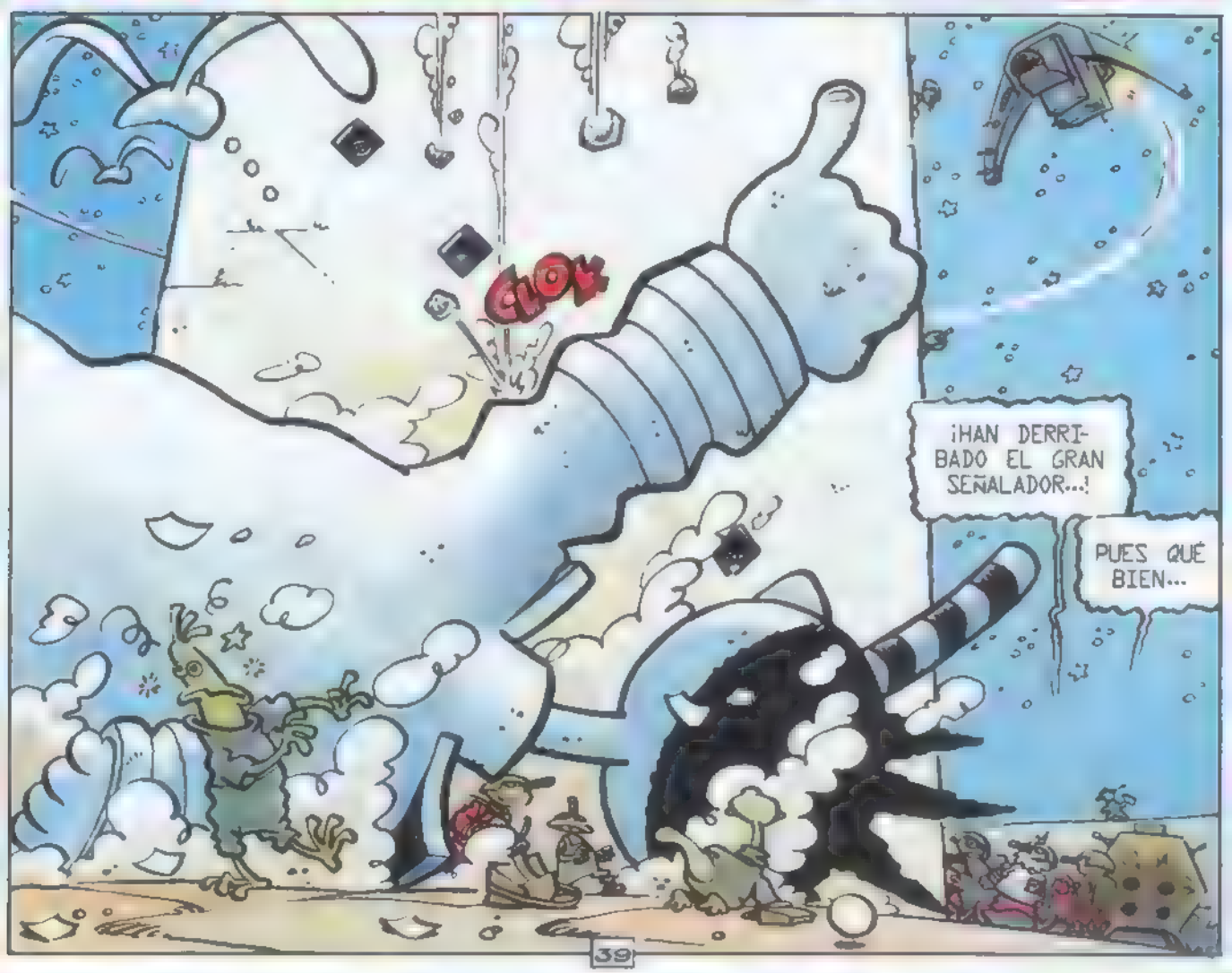
¡CLOK
¡HAN DERRIBADO EL GRAN SEÑALADOR...!
PUES QUÉ BIEN...

¿LLAMO A TRIFENSA PARA...?
¡CALMA, DEJAD QUE ME HAGA CARGO DE LA SITUACIÓN, KONXO!
¿Y ESOS...?
SON DE TRIFENSA, TRIMARADA GENERAL...
VAYA, ESTÁN DERRIBANDO A LADY ARAÑA, ESPERO QUE NO SE HAGA MUCHO DAÑO...
PUES YO ESPERO QUE SE HAGA TRIBOLILLOS DE POLVO...
¡AH...!
KA-RMBAAA
CRNNNNG...

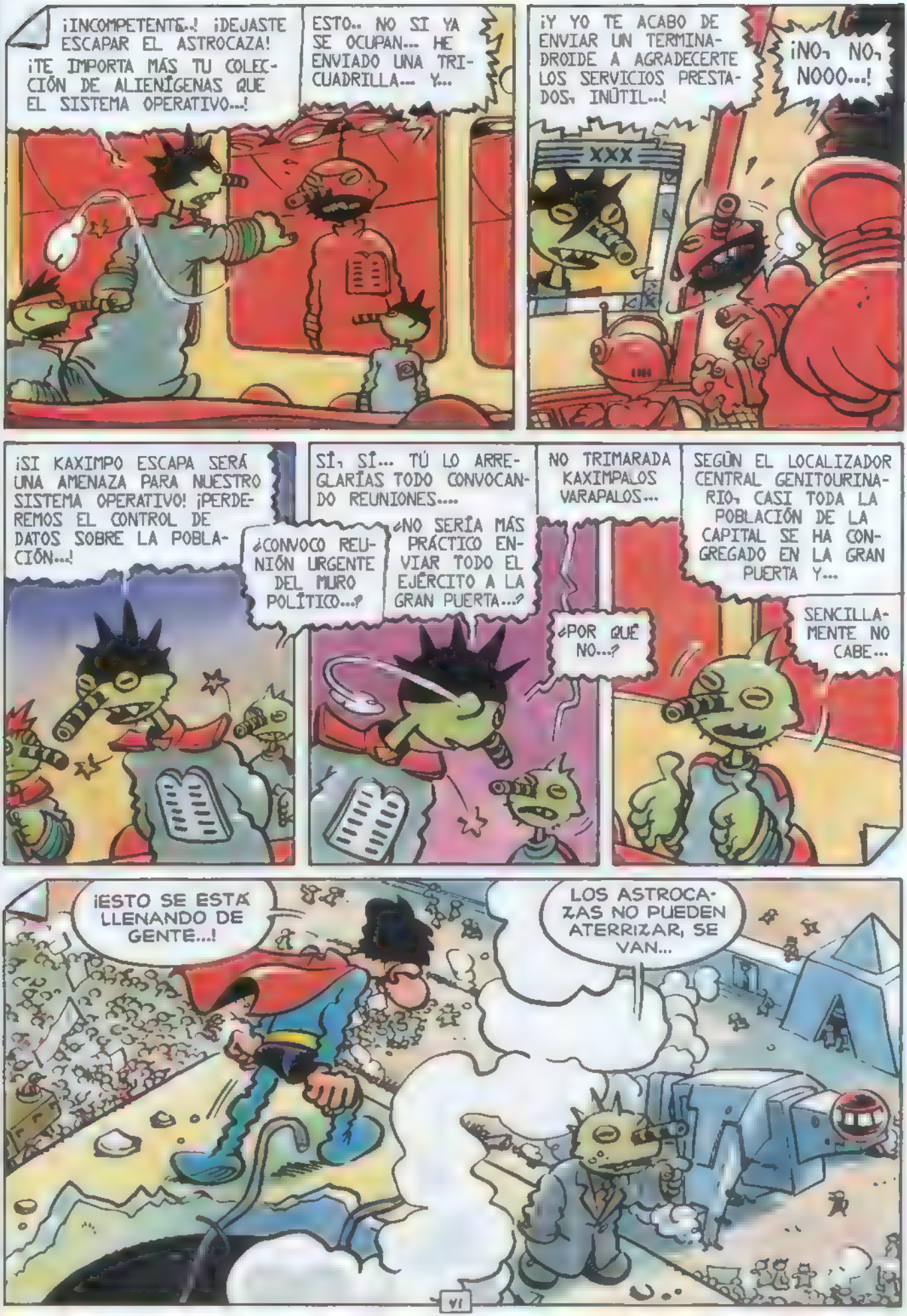
¡INCOMPETENTE...! ¡DEJASTE ESCAPAR EL ASTROCAZA! ¡TE IMPORTA MÁS TU COLECCIÓN DE ALIENÍGENAS QUE EL SISTEMA OPERATIVO...!
ESTO.. NO SI YA SE OCUPAN... HE ENVIADO UNA TRICUADRILLA... Y...
¡Y YO TE ACABO DE ENVIAR UN TERMINADROIDE A AGRADECERTE LOS SERVICIOS PRESTADOS, INÚTIL...!
¡NO, NO, NOOO...!
XXX
¡SI KAXIMPO ESCAPA SERÁ UNA AMENAZA PARA NUESTRO SISTEMA OPERATIVO! ¡PERDEREMOS EL CONTROL DE DATOS SOBRE LA POBLACIÓN...!
¿CONVOCO REUNIÓN URGENTE DEL MURO POLÍTICO...?
SÍ, SÍ... TÚ LO ARREGLARÍAS TODO CONVOCANDO REUNIONES....
¿NO SERÍA MÁS PRÁCTICO ENVIAR TODO EL EJÉRCITO A LA GRAN PUERTA...?
NO TRIMARADA KAXIMPALOS VARAPALOS...
¿POR QUÉ NO...?
SEGÚN EL LOCALIZADOR CENTRAL GENITOURINARIO, CASI TODA LA POBLACIÓN DE LA CAPITAL SE HA CONGREGADO EN LA GRAN PUERTA Y...
SENCILLAMENTE NO CABE...
¡ESTO SE ESTÁ LLENANDO DE GENTE...!
LOS ASTROCAZAS NO PUEDEN ATERRIZAR, SE VAN...

VOY A VER SI LE HA PASADO ALGO A LADY ARAÑA...
¡NO, ESPERA...!

¡VIVA EL ALIENÍGENA CON CAPA!
¡SEGURO QUE ES EL JEFE...!
¡CLARO, ELLOS LO HAN ORGANIZADO TODO!

¡VIVA LA TRIVOLUCIÓN!
¡VIVA EL NUEVO INDICADOR DE RUTA DEL PUEBLO!

¡VIVA EL INDICADOR DE RUTA DEL PUEBLO!
¡QUE ME LO INDIQUEN!
¡ES ÉSE, ES ÉSE...!
¡VIVA...!

CACHIS EN LA MAR...
PLOOK

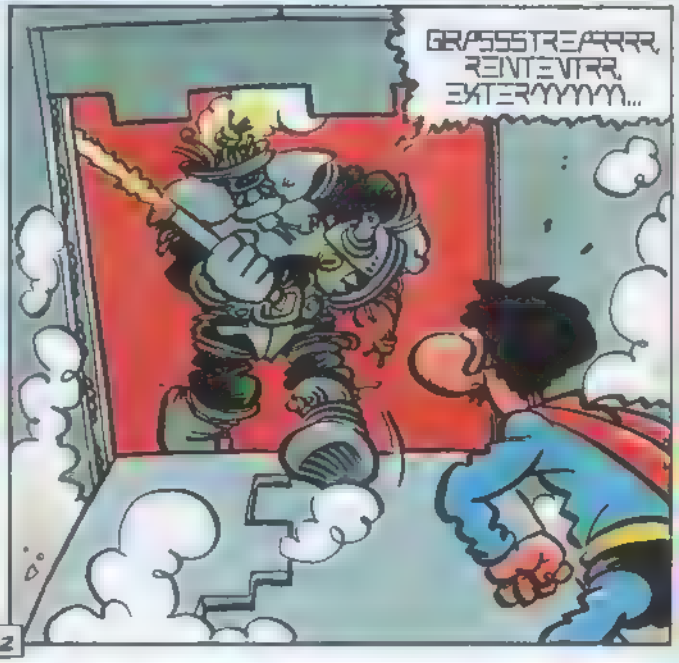
GRASSSTREARRR, RENTEVIRR, EXTERYYYYY...

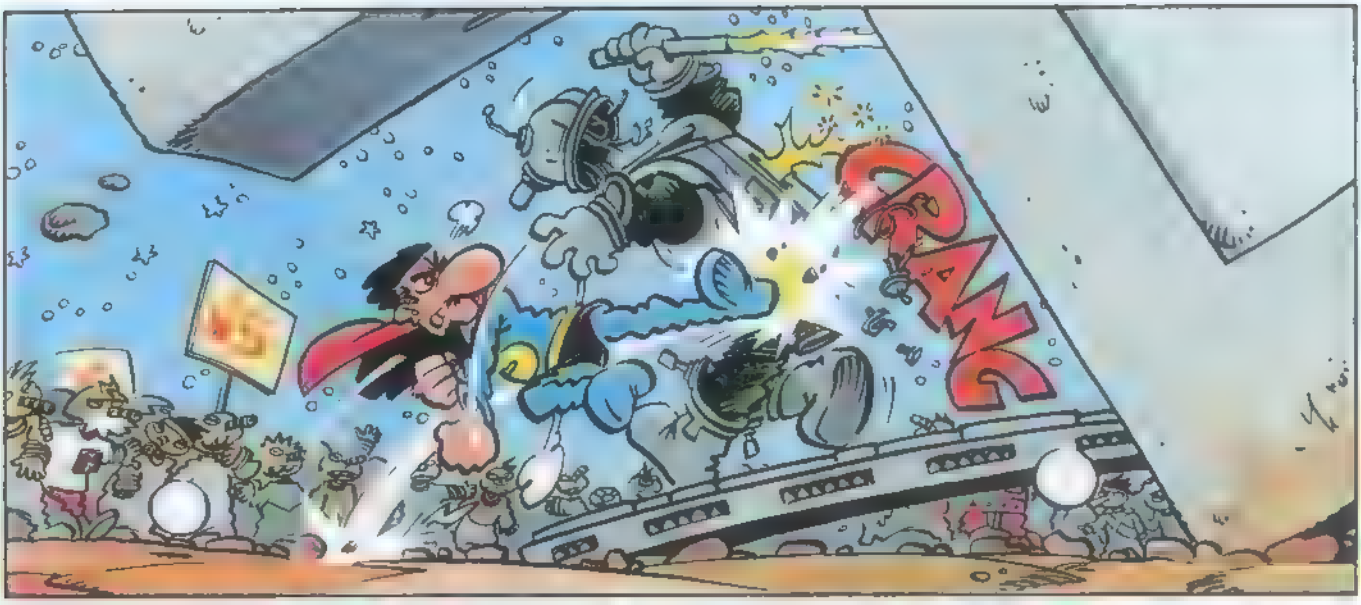
CRANG

¡VERRRIAS IRRE-
CUPERRABLES...
ELEMENTO DIS-
RRUPTORRRR...

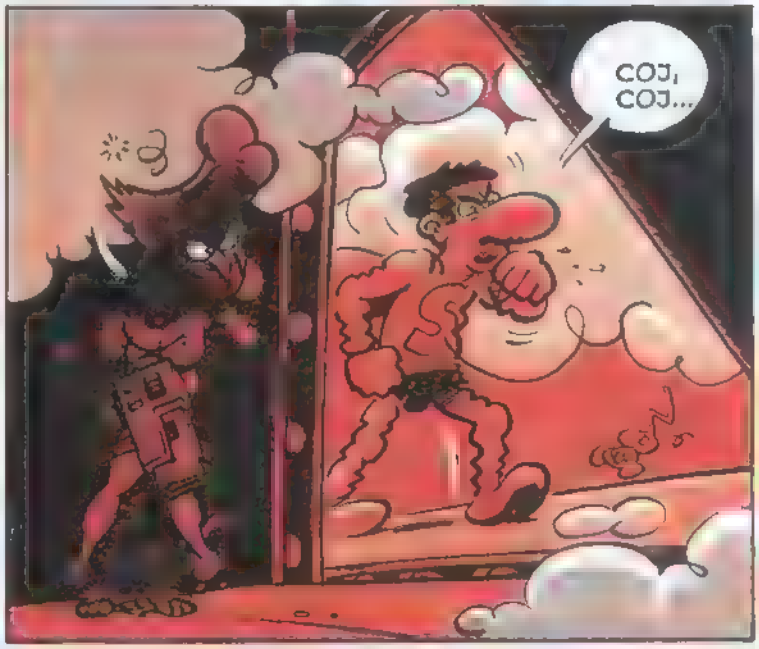
COJ,
COJ...

¡ELEMENTO DIS-
RUPTOR, DESTRUR,
PROCEDER...!
¡CACHIS...!

¡CHRAAAAK!

CLO-KIOM
!!!
TE T... TENGO... QUE M... M...
OUFFF...
BUENO, COJ, COJ... AQUÍ HAY UN POCO DEMASIADO HUMO, VENGA, VAMOS FUERA...
NIK-NAK
COJ COJ
¡VIVA NUESTRO INDICADOR DE RUTA...!
?
44

KAXIMPA-PA GENERAL DEL TRIJÉRCITO, ME HONRO DE UNIRME CON ARMAS Y BAGAJES AL GRAN INDICADOR DE RUTA DESIGNADO POR ACLAMACIÓN POPULAR...
?
¡KAXIMPO! ¡BAJA QUE NO ME ENTERO...!
¿PASÓ EL PELIGRO...? ¡VOY...!
¡MALDITO...!
ÑIK
!!
¡VAYA, VEO QUE TE HAS RESTABLECIDO DE PRONTO...!
GRRR...
ÑIKÑIKÑIK
TRNCHACK

NIK NIK

¿TENAZ Y PERSISTENTE, EH...? ESTO MERECE UNA RESPUESTA...
¡MALDICIÓN...!

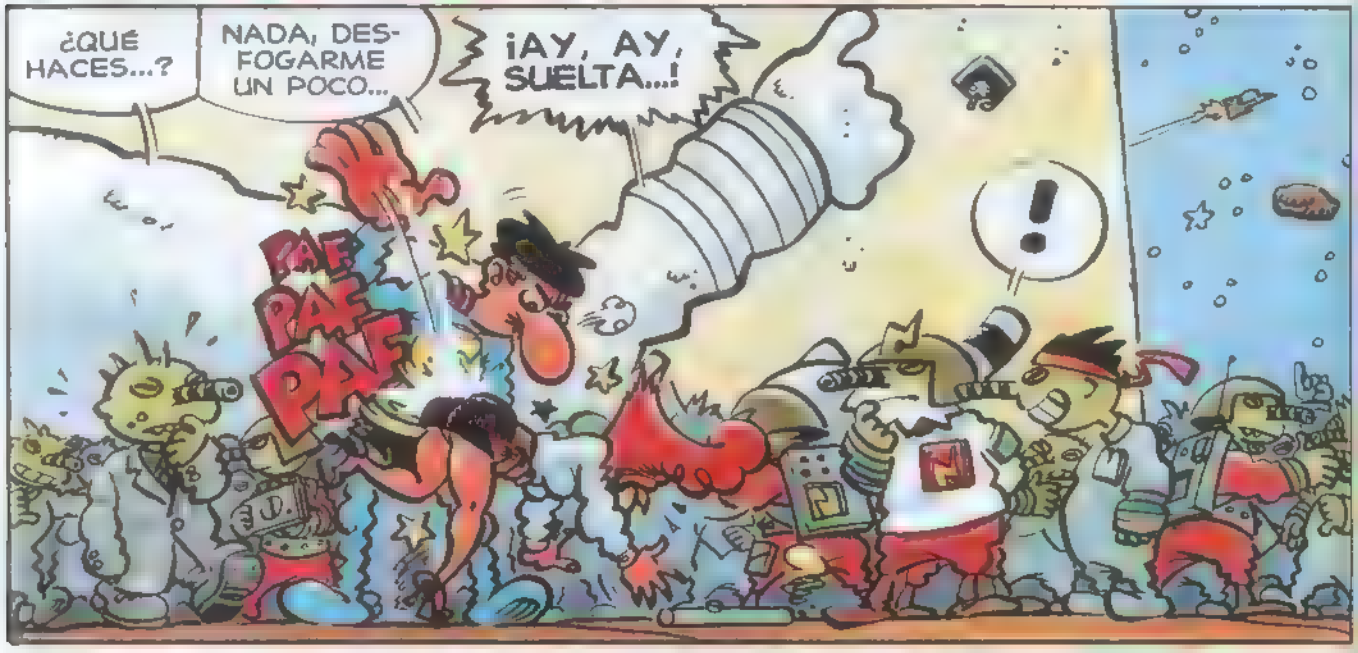
¿QUÉ HACES...?
NADA, DESFOGARME UN POCO...
¡AY, AY, SUELTA...!
PAF PAF PAF
!

RESULTA QUE AHORA ERES GRAN INDICADOR DE RUTA DEL PUEBLO POR ACLAMACIÓN POPULAR, EN LUGAR DEL GRAN SEÑALADOR... O SEA...
¡EH, NONES...! ¡DILES QUE DELEGO EN TI...! ¡YO NO ESTOY PARA ESTOS TROTES ...!
PLOMB

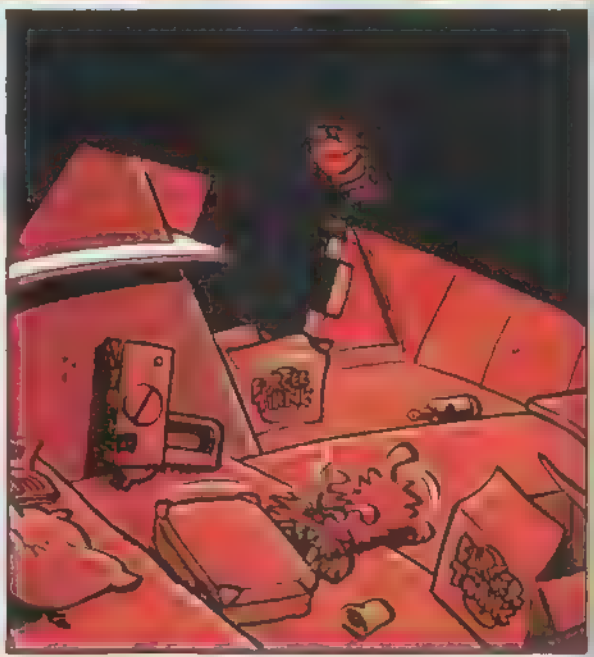

BUENO, TODAVÍA HEMOS DE LIBRARNOS DEL CONTROL DEL SISTEMA OPERATIVO DE...
¿EN QUÉ CONSISTE ESO...?

EL CONTROLADOR GÉNITO URINARIO NACIO-NAL RECOGE LOS DATOS DE CADA KAXIMPIANO Y SE ACTUALIZA DÍA A DÍA CUANDO HACES PIS.
EN LA MEADA ESTÁN TODOS TUS DATOS Y COORDENADAS, Y CON ELLOS RECONSTRUYEN INCLUSO TU CARA, ASÍ TE TIENEN CONTROLADO...

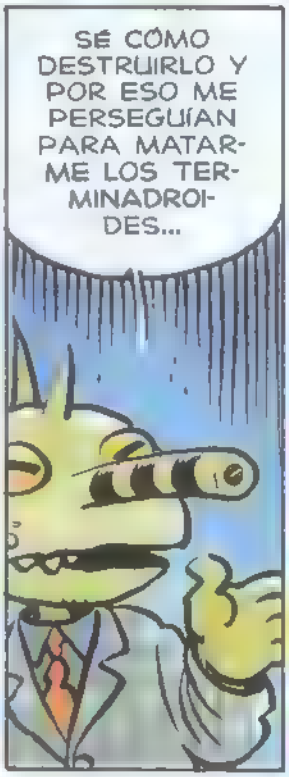
SÉ CÓMO DESTRUIRLO Y POR ESO ME PERSEGUÍAN PARA MATARME LOS TERMINADROIDES...

¡PUES ADELANTE... DINOS CÓMO...!
VES A HACER PIS...

SIN OFENDER, QUE TE SUELTO UNA...
NO, EN SERIO. AL MEZCLARSE SE GENERA UNA REACCIÓN DESTRUCTIVA... ¿POR QUÉ CREES QUE HUÍ HACIA TU PLANETA...?

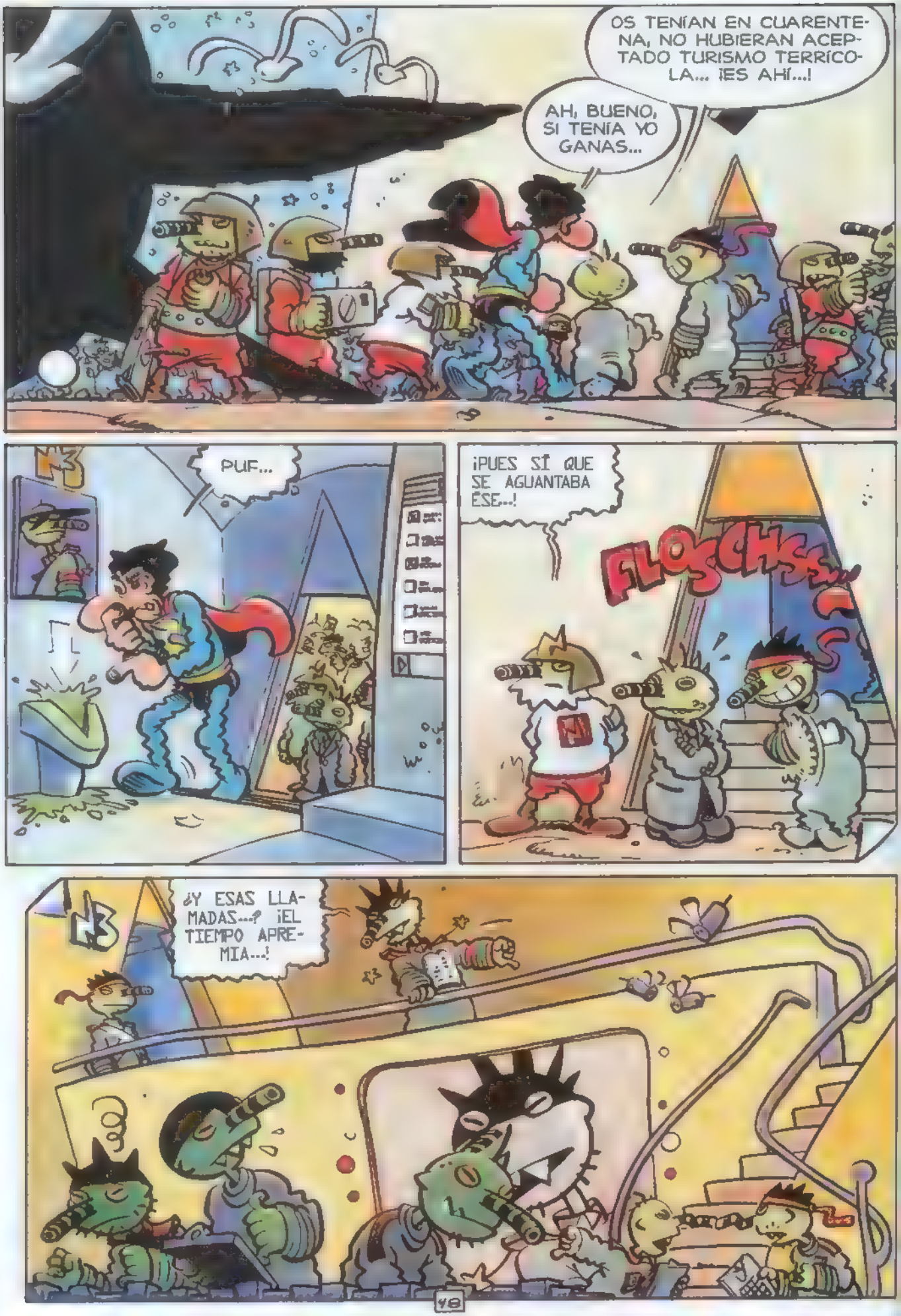
OS TENÍAN EN CUARENTENA, NO HUBIERAN ACEPTADO TURISMO TERRÍCOLA... ¡ES AHÍ...!
AH, BUENO, SI TENÍA YO GANAS...
PUF...
¡PUES SÍ QUE SE AGUANTABA ESE...!
FLOSCHSS...!
¿Y ESAS LLAMADAS...? ¡EL TIEMPO APREMIA...!

ES QUE... ¡TODO EL SISTEMA CENTRAL DEL LOCALIZADOR GENITOURINARIO ESTÁ LOCO, TRIMARADA KANXIMPALOS VARAPALOS...!
LOS DATOS SON UN CAOS... ¡NO RESPONDE!
GRRMPF...
GRAN SEÑALADOR DE RUTA, TODOS LOS GENERALES SE HAN UNIDO AL GENERAL TRIDISIDENTE KAXIMPA-PA...
ALEGAN QUE...
¡AL CUERNO LO QUE ALEGAN...! ¿Y LA TRIFENSA...?
LA TRIFENSA BIEN, GRACIAS... TU TERMINADROIDE SE QUEDÓ TIESO DE PRONTO...
¡AH, KAXIMPO NOS HA VENCIDO...! SÓLO NOS QUEDA EL EXILIO...
PODEMOS EXILIARNOS A LA TIERRA, A UNA CIUDAD LLAMADA LONDRES... ESTAREMOS A SALVO...

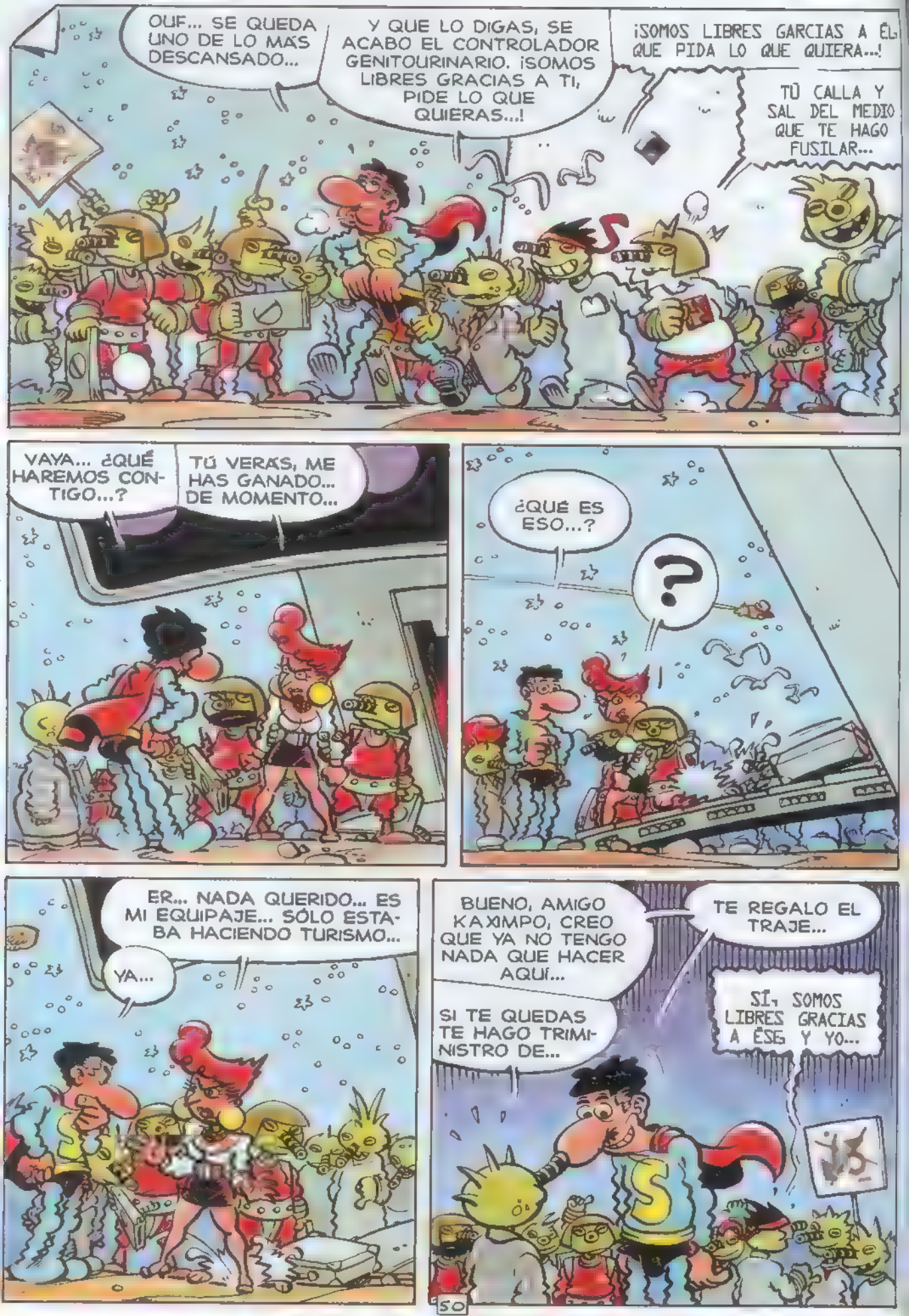
OUF... SE QUEDA UNO DE LO MÁS DESCANSADO...
Y QUE LO DIGAS, SE ACABO EL CONTROLADOR GENITOURINARIO. ¡SOMOS LIBRES GRACIAS A TI, PIDE LO QUE QUIERAS...!
¡SOMOS LIBRES GARCIAS A ÉL, QUE PIDA LO QUE QUIERA...!
TÚ CALLA Y SAL DEL MEDIO QUE TE HAGO FUSILAR...
VAYA... ¿QUÉ HAREMOS CONTIGO...?
TÚ VERAS, ME HAS GANADO... DE MOMENTO...
¿QUÉ ES ESO...?
?
ER... NADA QUERIDO... ES MI EQUIPAJE... SÓLO ESTABA HACIENDO TURISMO...
YA...
BUENO, AMIGO KAXIMPO, CREO QUE YA NO TENGO NADA QUE HACER AQUÍ...
TE REGALO EL TRAJE...
SÍ, SOMOS LIBRES GRACIAS A ÉSE Y YO...
SI TE QUEDAS TE HAGO TRIMINISTRO DE...

SÍ, QUE PIDA LO QUE QUIERA...
¡SÍ, SÍ, LLÉVATELA...!
POR ESO ME VOY, Y ME LLEVARÉ A LADY ARAÑA AL LUGAR DE DONDE SALIÓ...
¡AH...!
¡NIK
PLOK
MENOS MAL QUE NO HA VISTO EL DINERO...! ¡TENGO QUE RECOGERLO ENSEGUIDA...!
NIK
CLOP
BUENO, ¡APÁRTENSE, NECESITO PISTA...!
¡UPA...!

¡PISTAAA...!
¡AAAH...!
TOK
¡AY!
PAF...
ESE MALDITO ES UN DEMONIO...
VEAMOS... A LA IZQUIERDA, DERECHA Y TODO RECTO...
!!!

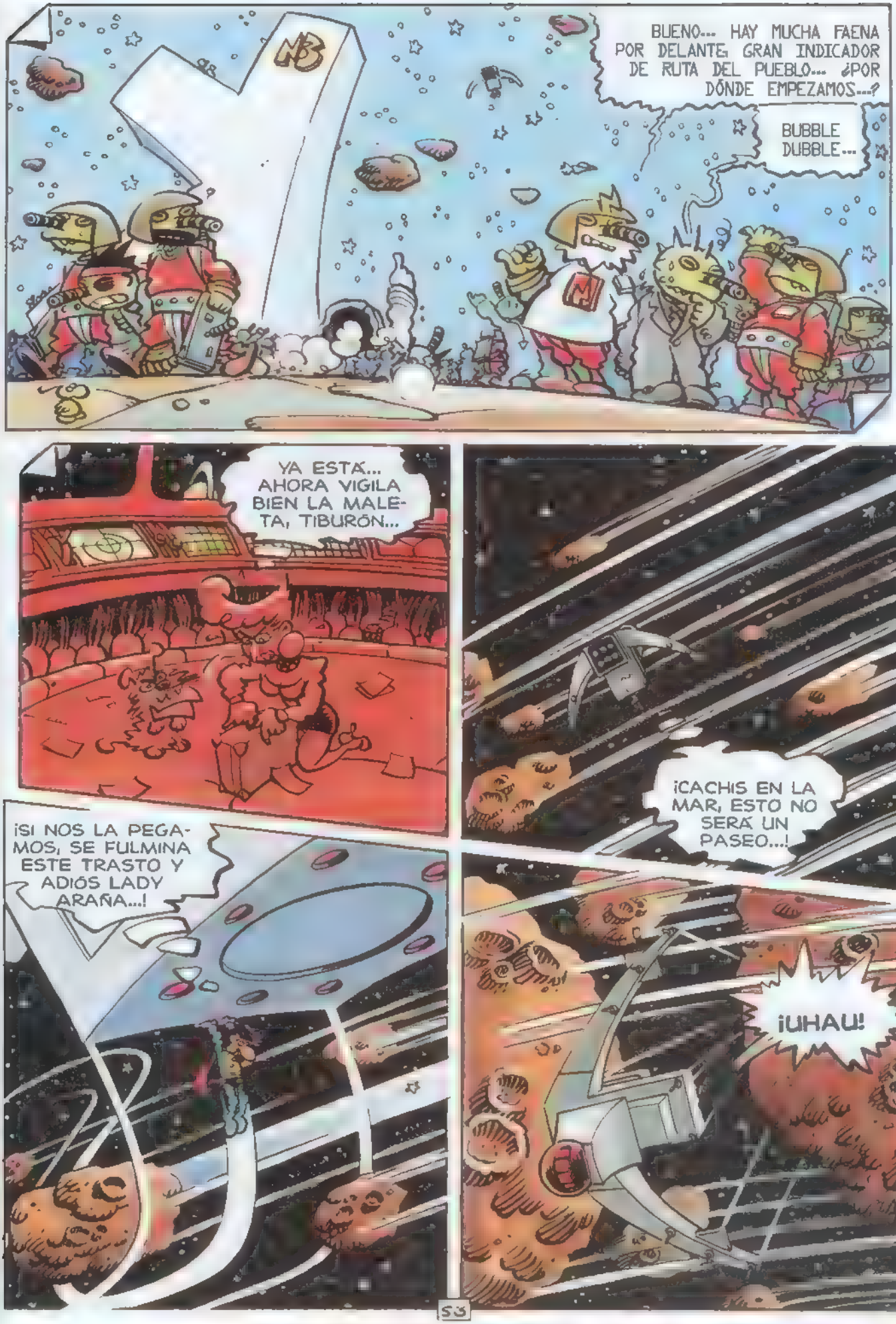
BUENO... HAY MUCHA FAENA POR DELANTE. GRAN INDICADOR DE RUTA DEL PUEBLO... ¿POR DÓNDE EMPEZAMOS...?
BUBBLE DUBBLE...
YA ESTÁ... AHORA VIGILA BIEN LA MALETA, TIBURÓN...
¡CACHIS EN LA MAR, ESTO NO SERÁ UN PASEO...!
¡SI NOS LA PEGAMOS, SE FULMINA ESTE TRASTO Y ADIÓS LADY ARAÑA...!
¡UHAU!

VAYA TRAYECTO, ESPERO NO HABERME PERDIDO... AQUEL DEBE SER MI SOL...
¡CACHIS! ¡ESTO ESTÁ PEOR QUE CUANDO SALÍ...!
CREO QUE LADY ARAÑA ESTARÁ BASTANTE AMANSADILLA... Y TENGO GANAS DE VER CÓMO ESTÁN LUISA Y JAIME ...
ATERRIZARÉ JUNTO A SU CASA...
UFF... SE PASA UN CALORCILLO AL ENTRAR...

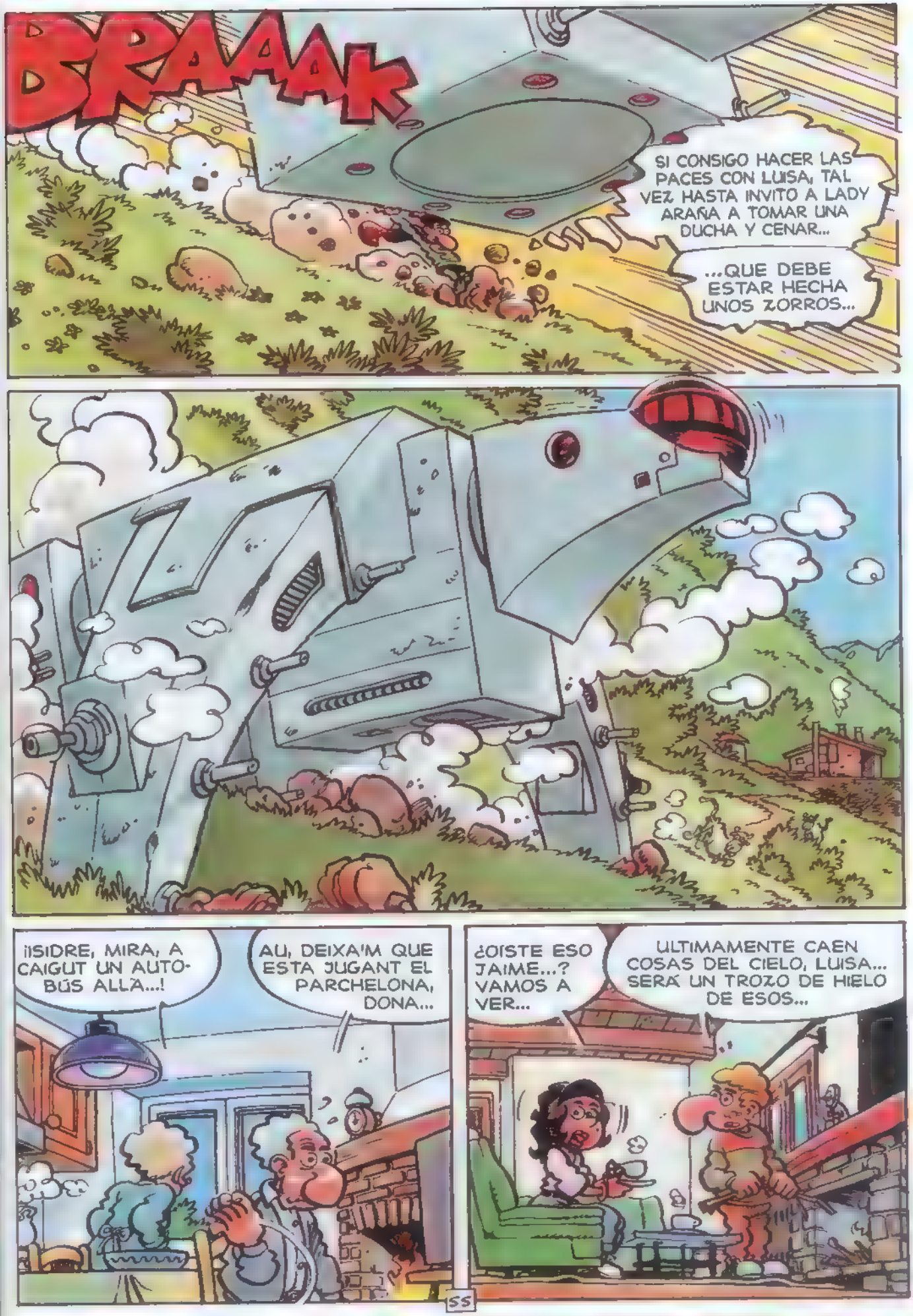
BRAAAAK
SI CONSIGO HACER LAS PACES CON LUISA, TAL VEZ HASTA INVITO A LADY ARAÑA A TOMAR UNA DUCHA Y CENAR...
...QUE DEBE ESTAR HECHA UNOS ZORROS...
¡¡ISIDRE, MIRA, A CAIGUT UN AUTOBÚS ALLÀ...!
AU, DEIXA'M QUE ESTA JUGANT EL PARCHELONA, DONA...
¿OÍSTE ESO JAIME...? VAMOS A VER...
ULTIMAMENTE CAEN COSAS DEL CIELO, LUISA... SERÁ UN TROZO DE HIELO DE ESOS...

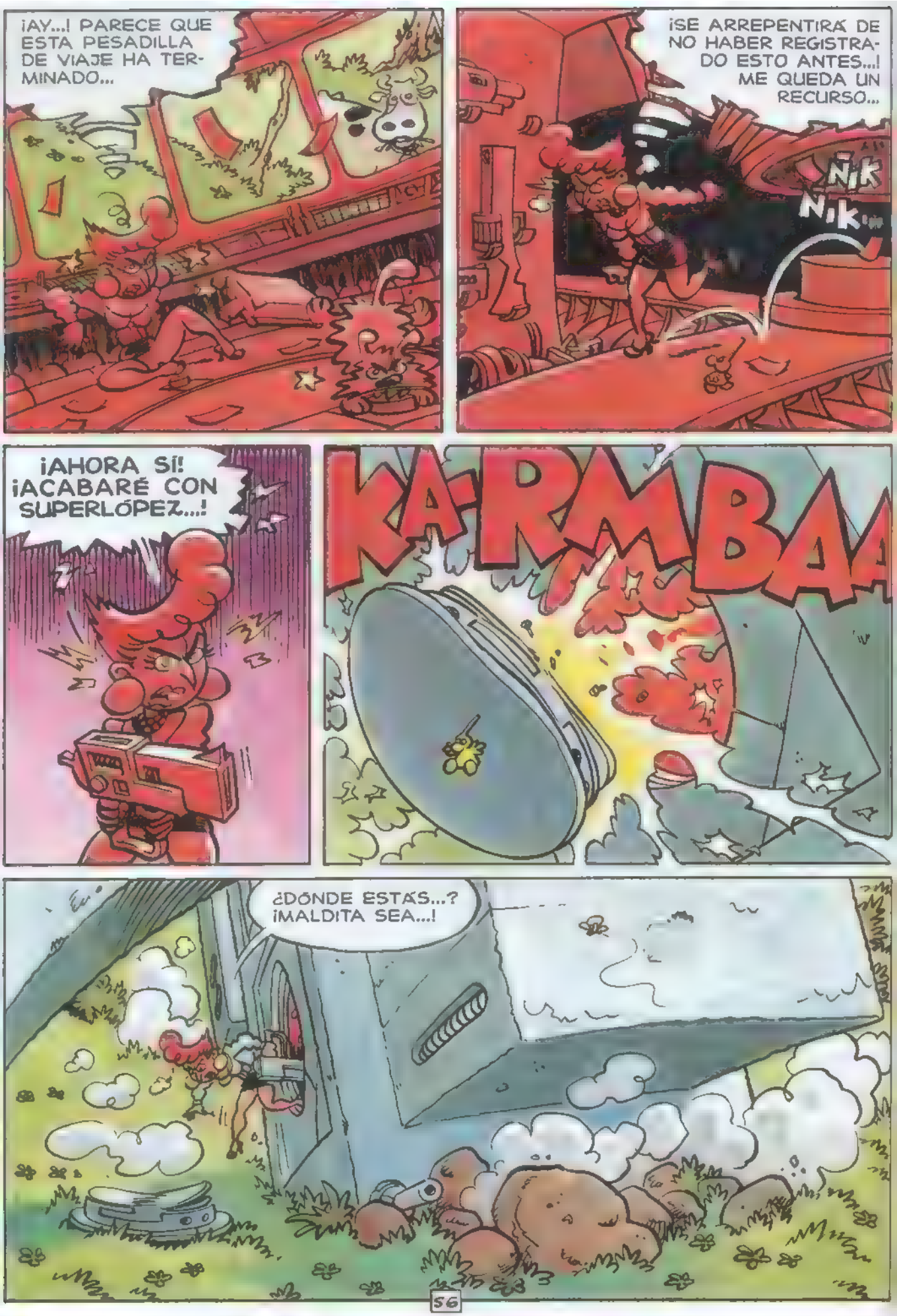
¡AY...! PARECE QUE ESTA PESADILLA DE VIAJE HA TERMINADO...
¡SE ARREPENTIRÁ DE NO HABER REGISTRADO ESTO ANTES...! ME QUEDA UN RECURSO...
NIK
NIK
¡AHORA SÍ! ¡ACABARÉ CON SUPERLÓPEZ...!
KA-RAMBAA
¿DÓNDE ESTÁS...? ¡MALDITA SEA...!

¡TIENE QUE ESTAR AQUÍ...!
¿QUÉ ES ESTO...? ¿DE DÓNDE SA...?
?
¡EH, CUIDA-DOOO...! ¡LA... LA... LA...!
¡MUÉRETE, IDIOTA...!
BA-KRMBA

¡CACHIS EN LA MAR...! ¡LA CUBA DE GASOIL...!
BOOM
¡¡FUEGOOO!!
APAGARÉ ESTO A SUPERVELOCIDAD...
¡TÚ OTRA VEZ...!
ESTO... HOLA...
SE

¡CACHIS EN LA MAR...!
¡ZUMBA...!
¡FUERA DE AQUÍ MEDIANÍA, INÚTIL, CALAMIDAD...!
TROK

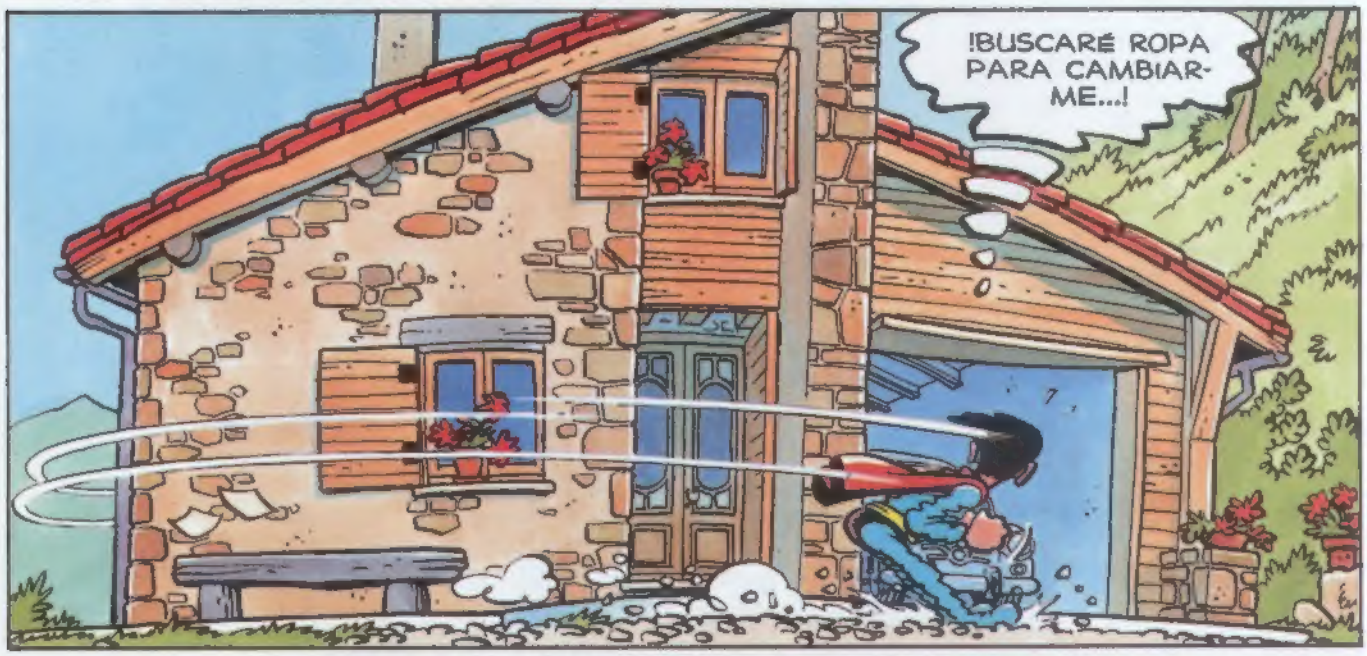
¡BUSCARÉ ROPA PARA CAMBIARME...!

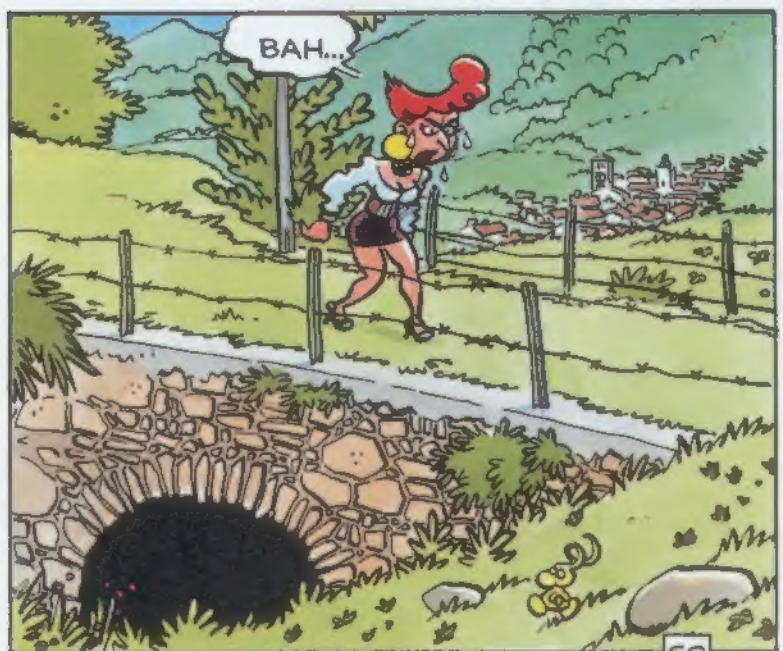
BAH...

¡ESTOY HARTA! ¡SIEMPRE APARECE ESE SUPERMEDIANÍA PARA ESTROPEARME EL DÍA...!
POR LO MENOS APAGÓ EL FUEGO, LUISA... ADEMÁS AQUELLA TÍA... UFFFF...
¡JUAAAAN...!
¡!!!
HOLA ¿QUÉ TAL LAS VACACIONES EN BOMBOKIE...? ¡HACÉIS BUENA CARA...!
PLAFS...
¡UHAU...!
¡BURRO! ¿POR QUÉ TE FUISTE...? ¡HEMOS PASADO DE TODO! ¡Y ENCIMA ESE SUPERMEDIANIADEACERO QUERIENDO ARREGLARLO TODO...!
BOM BOM BOM
BUAAA...!
GULP... ESTO... EJEM, ¿QUÉ TAL SI ENTRAMOS Y NOS TOMAMOS UN CAFÉ AND PASTAS...?
PUES NO SÉ, JURARÍA QUE LLEVA PUESTO MI CHANDAL... PERO HAY TANTOS IGUALES EN EL TRYCA...

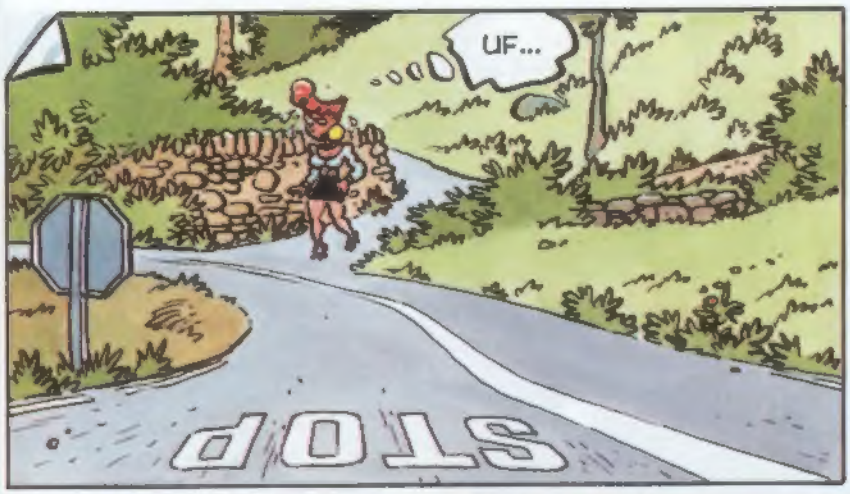
UF...
STOP

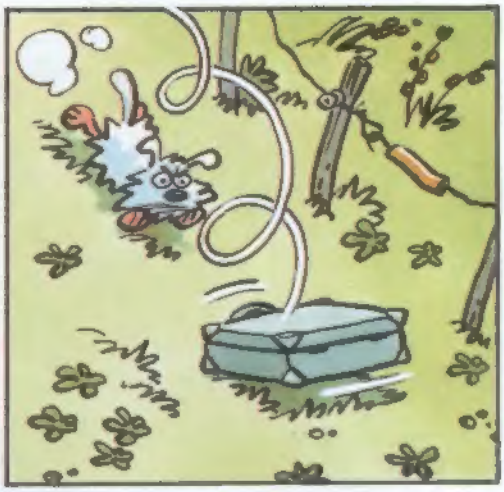

AL CUERNO TODO...

ESTOY RENDIDA...

LA TARGUARDIA

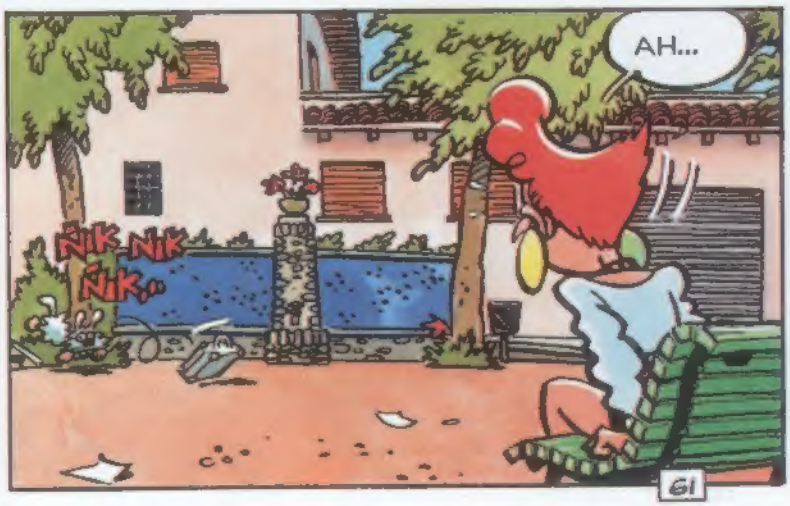
AH...
ÑIK ÑIK ÑIK...

ESTO ES UN FRACASO, RENUNCIO, ME MARCHO A VIVIR DE SOLTERONA CON ESTE DINERO... MONTARÉ UNA FLORISTERIA...
CAN BARAL·LA

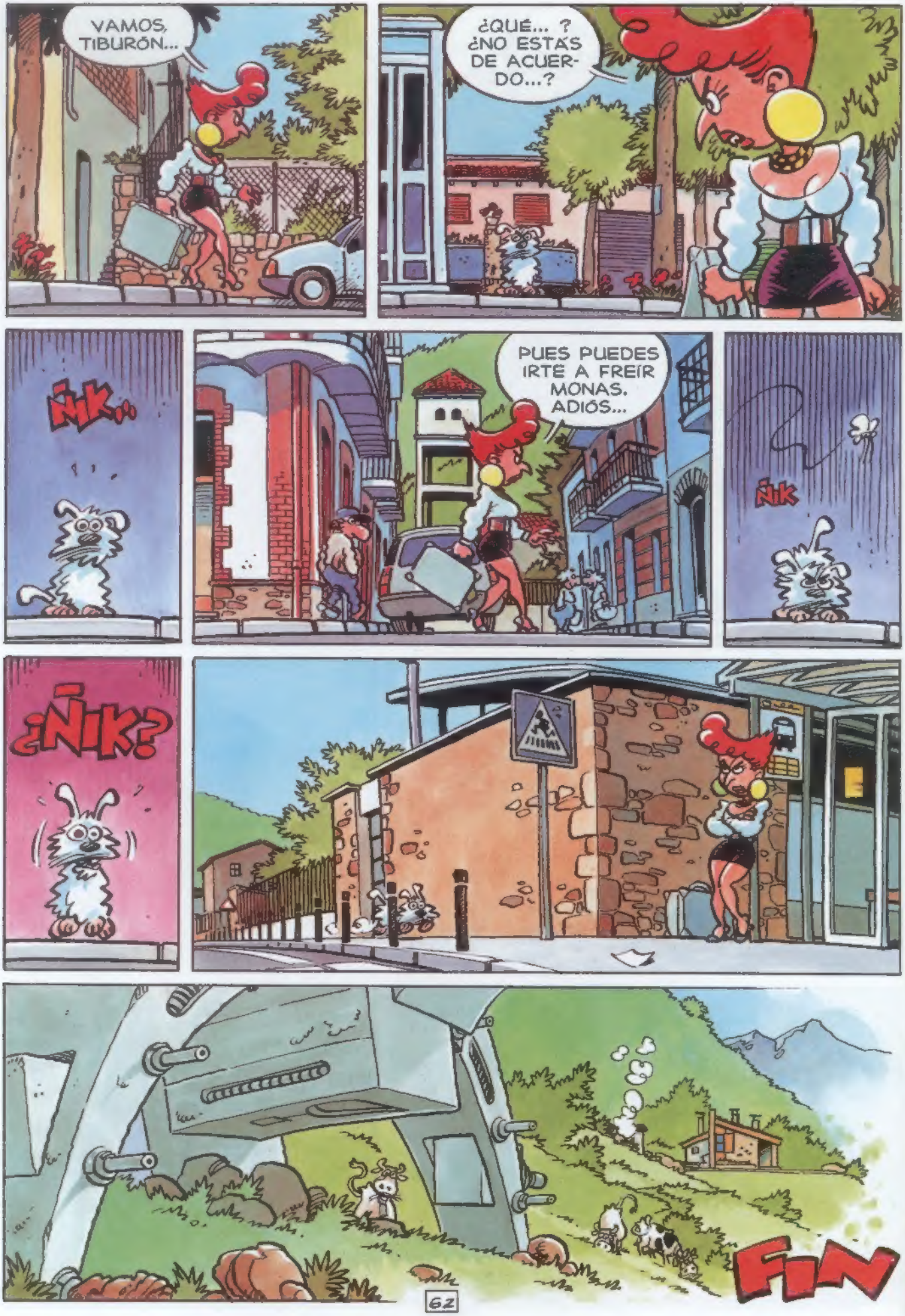
VAMOS, TIBURÓN...
¿QUÉ... ? ¿NO ESTÁS DE ACUERDO...?
ÑIK...
PUES PUEDES IRTE A FREÍR MONAS. ADIÓS...
ÑIK
¿ÑIK?
FIN